ДВЕ ФАНТАЗИИ

НА ТЕМЫ ПЕСЕН СОВЕТСКИХ КОМПОЗИТОРОВ

ДЛЯ ДВУХ БАЯНОВ

ГОСУДАРСТВЕННОЕ МУЗЫКАЛЬНОЕ ИЗДАТЕЛЬСТВО
Москва 1955

ДВЕ ФАНТАЗИИ

НА ТЕМЫ ПЕСЕН СОВЕТСКИХ КОМПОЗИТОРОВ

ДЛЯ ДВУХ БАЯНОВ

ГОСУДАРСТВЕННОЕ МУЗЫКАЛЬНОЕ ИЗДАТЕЛЬСТВО
Москва 1955

ФАНТАЗИЯ

на темы песен советских композиторов о мире и дружбе

Баян I

А. ШАЛАЕВ

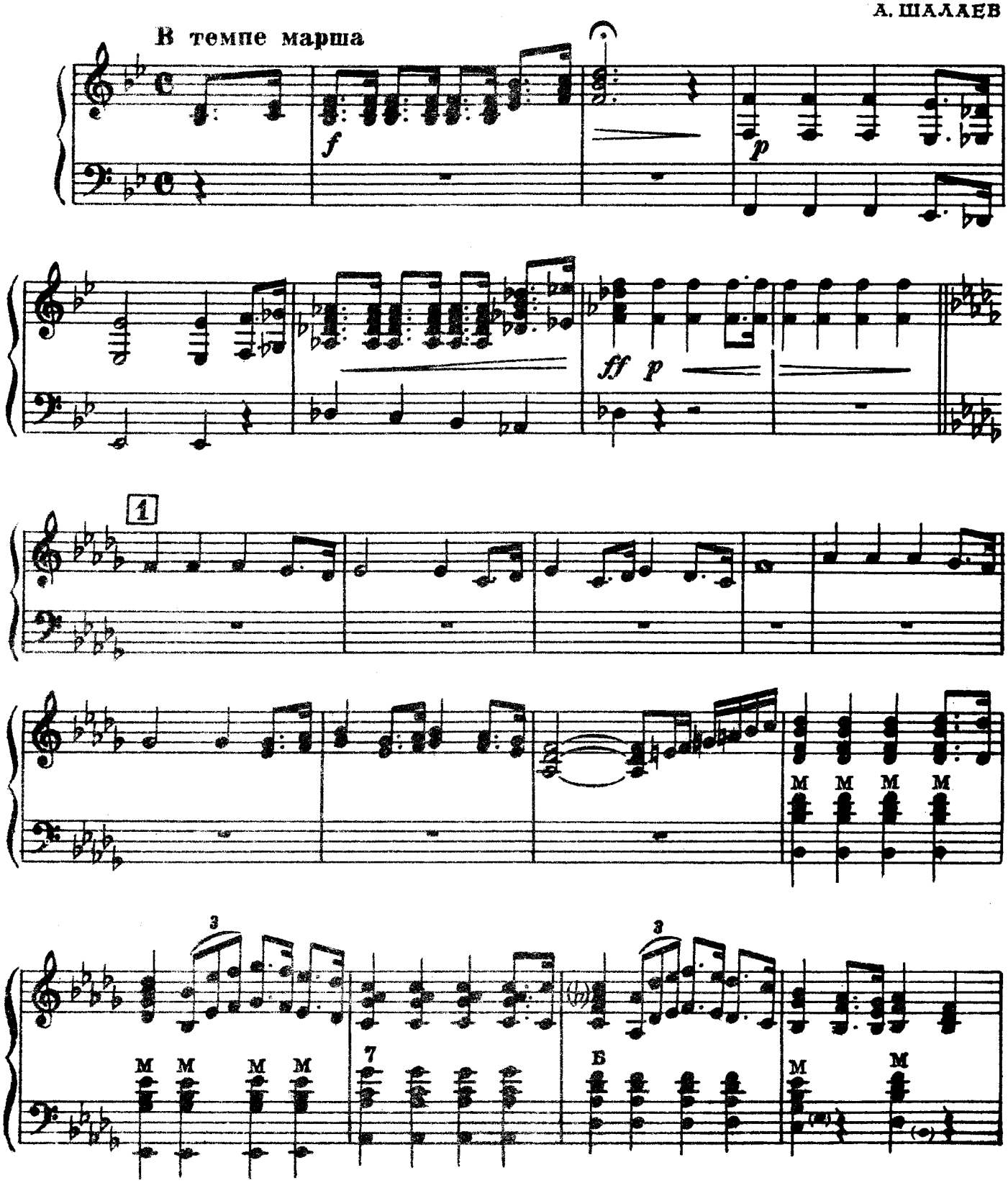

Баян I

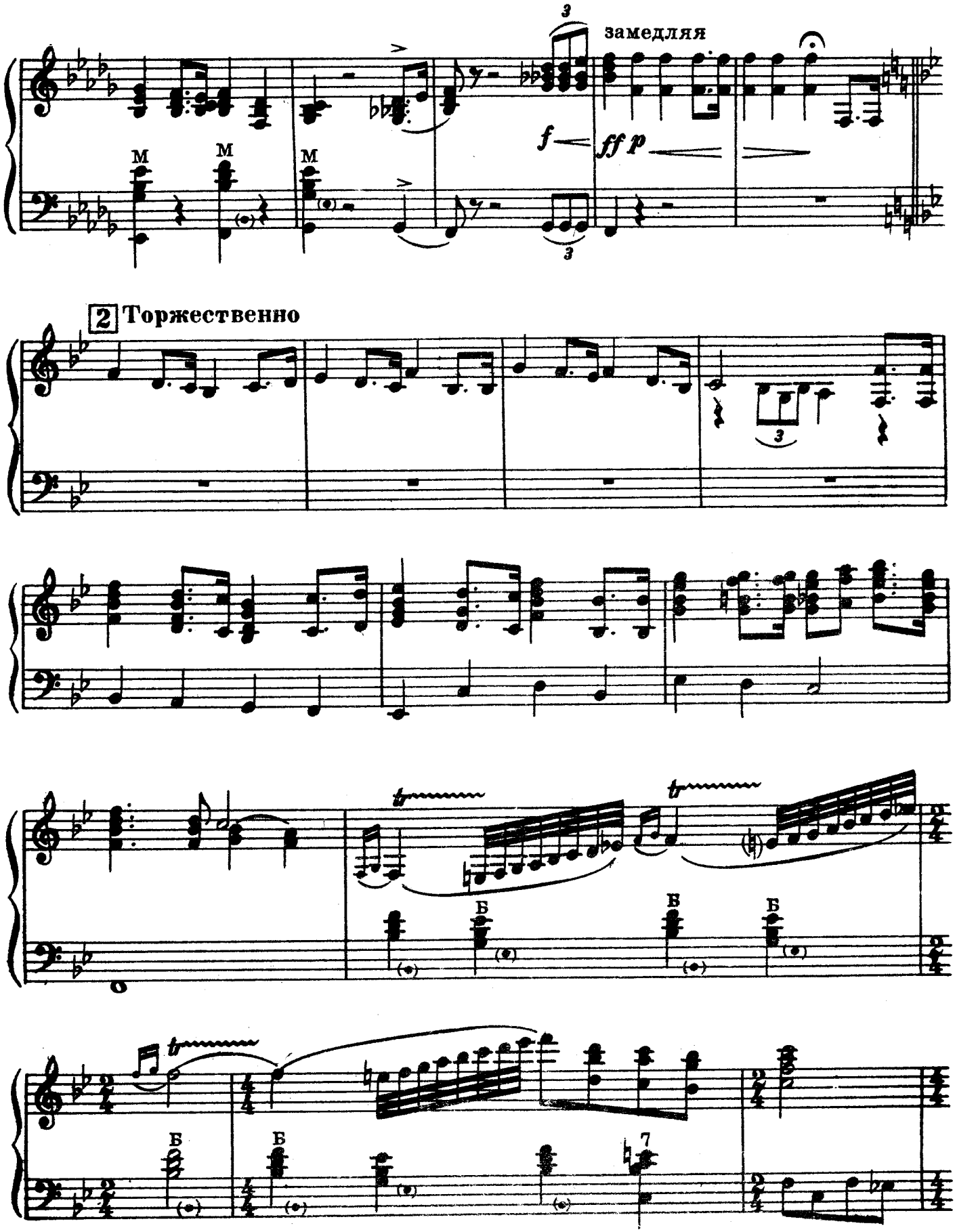

Баян I

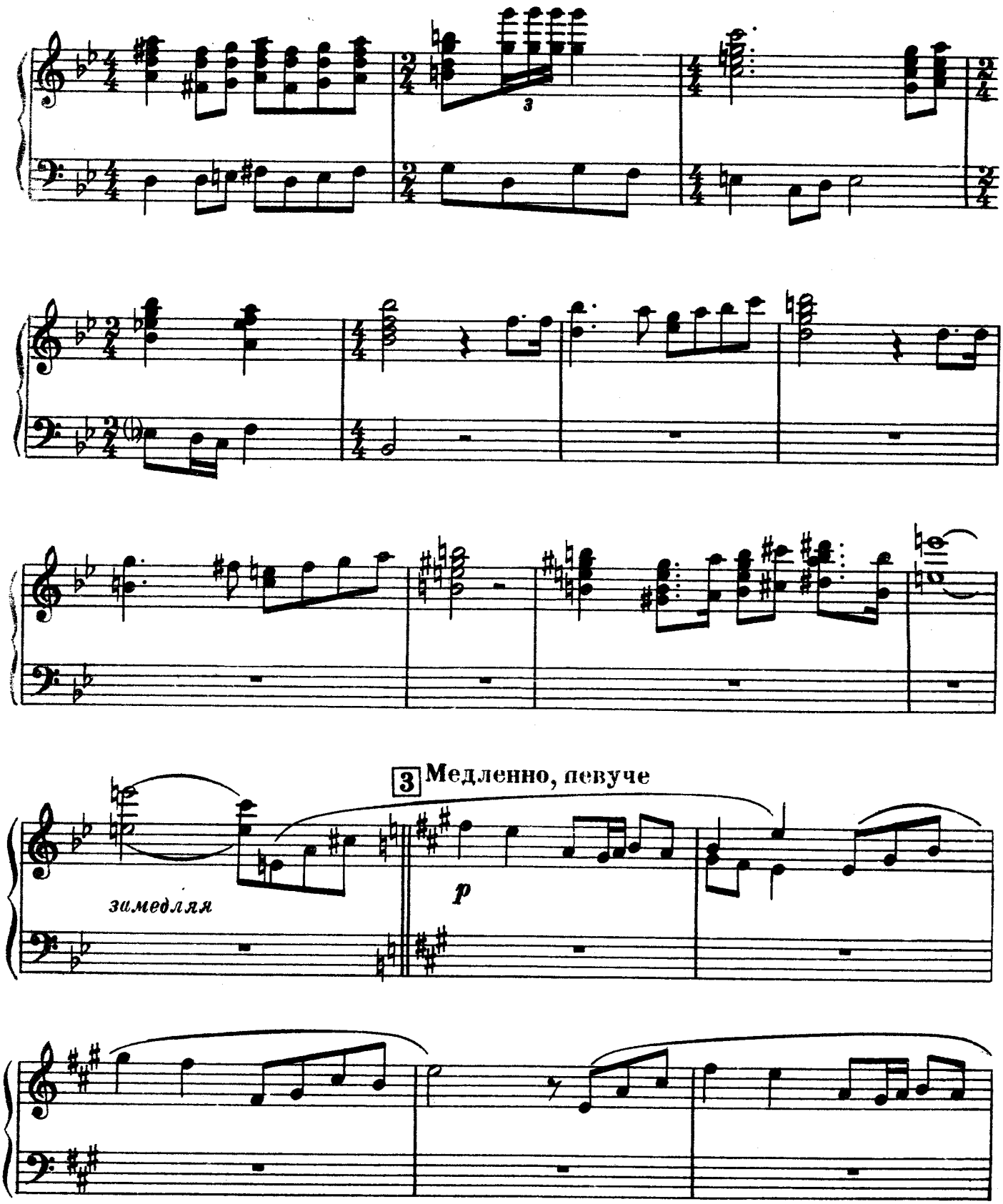

Баян I

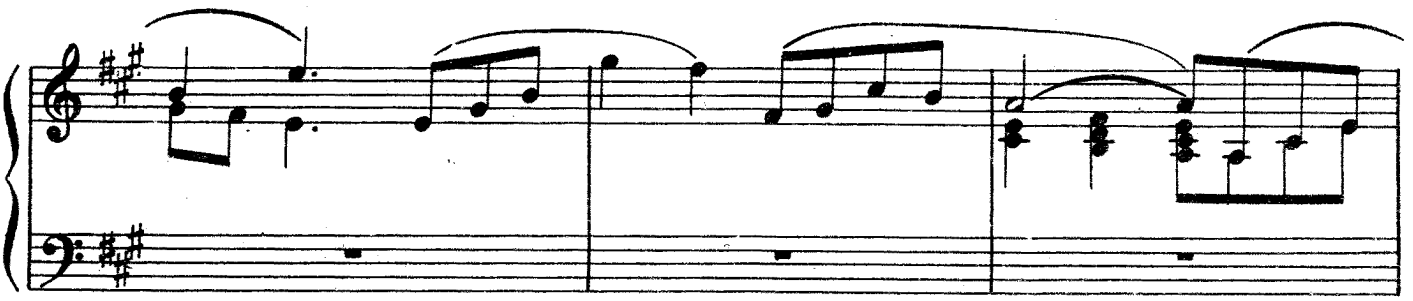

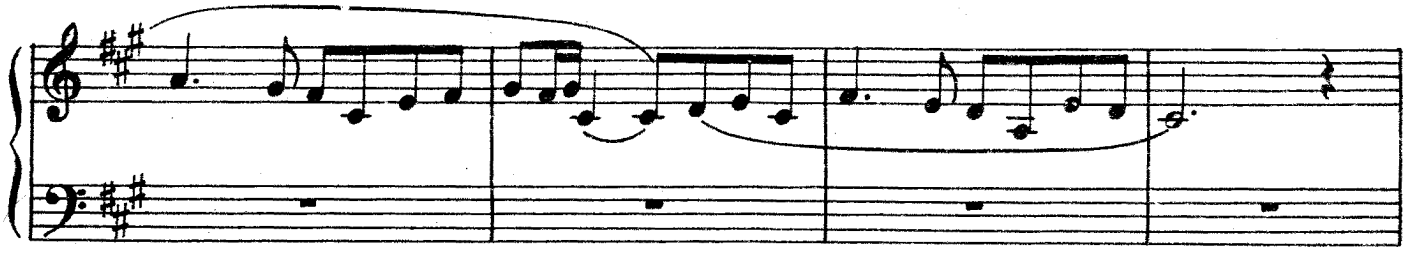

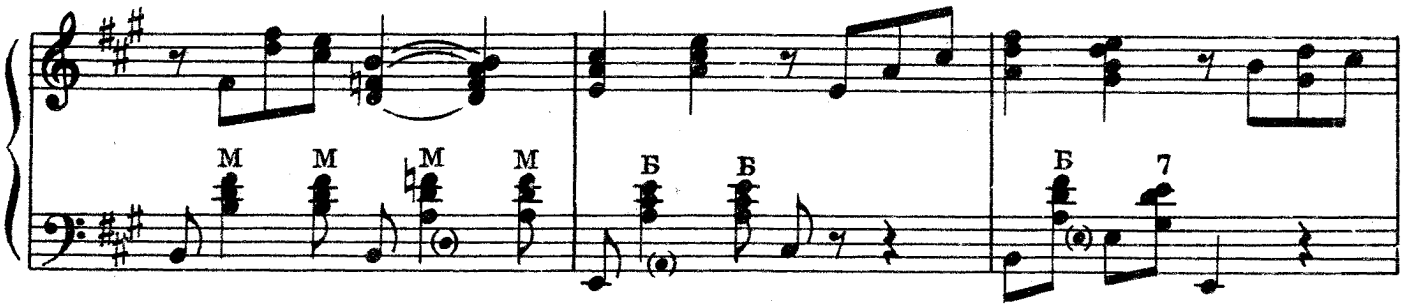

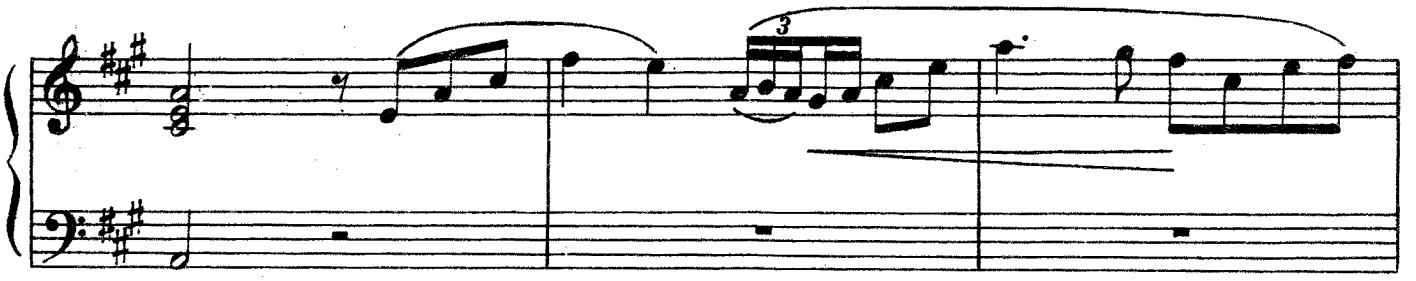

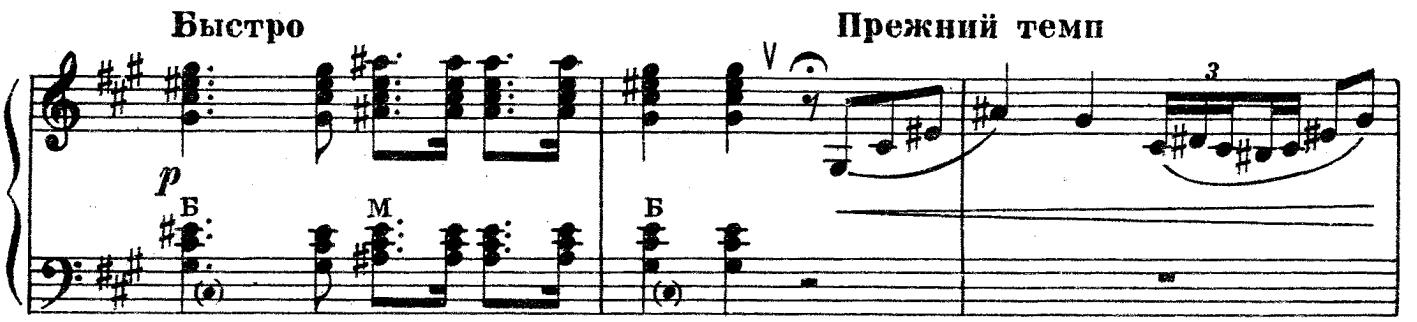

Баян I

замедляя

Темп марша

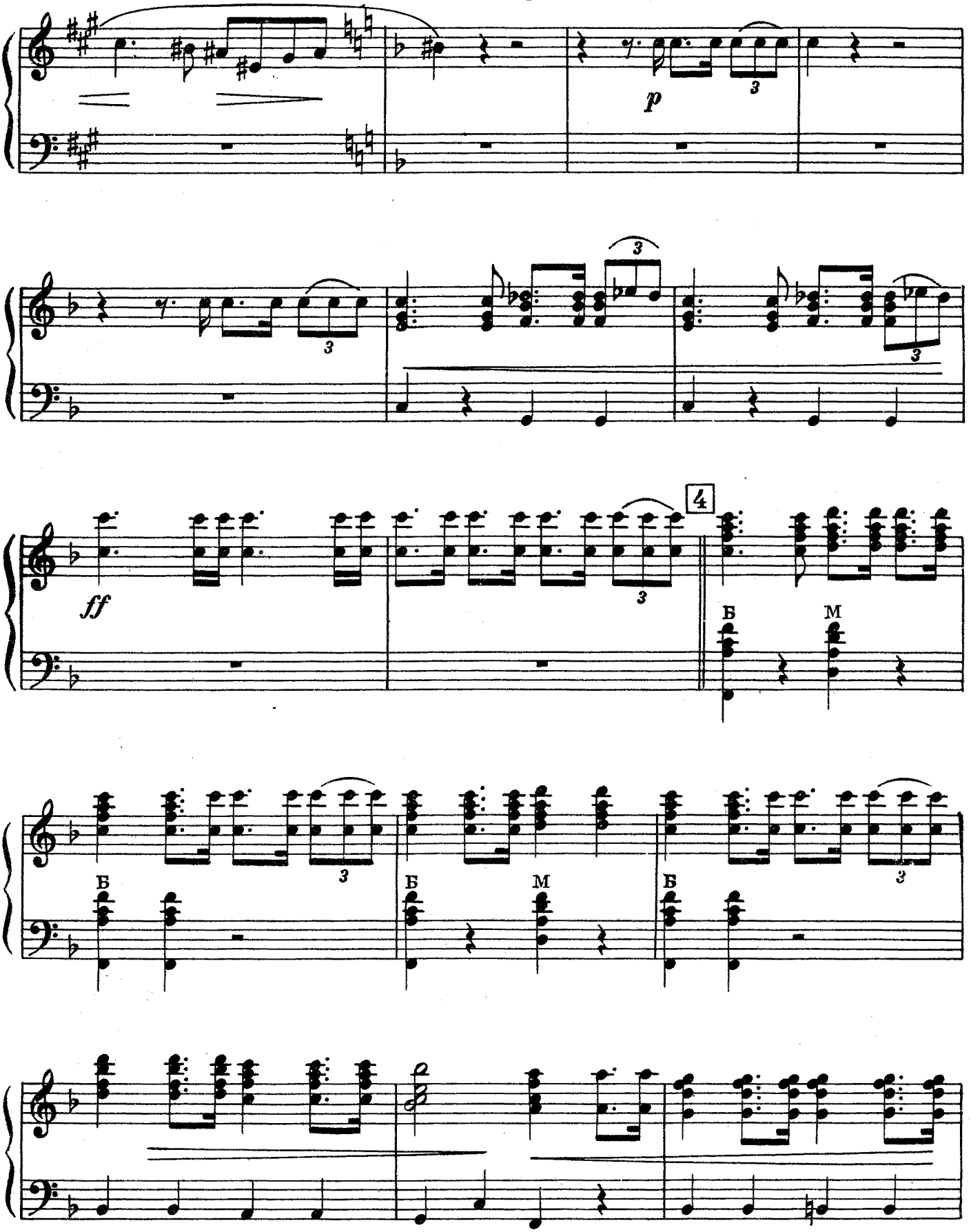

Баян I

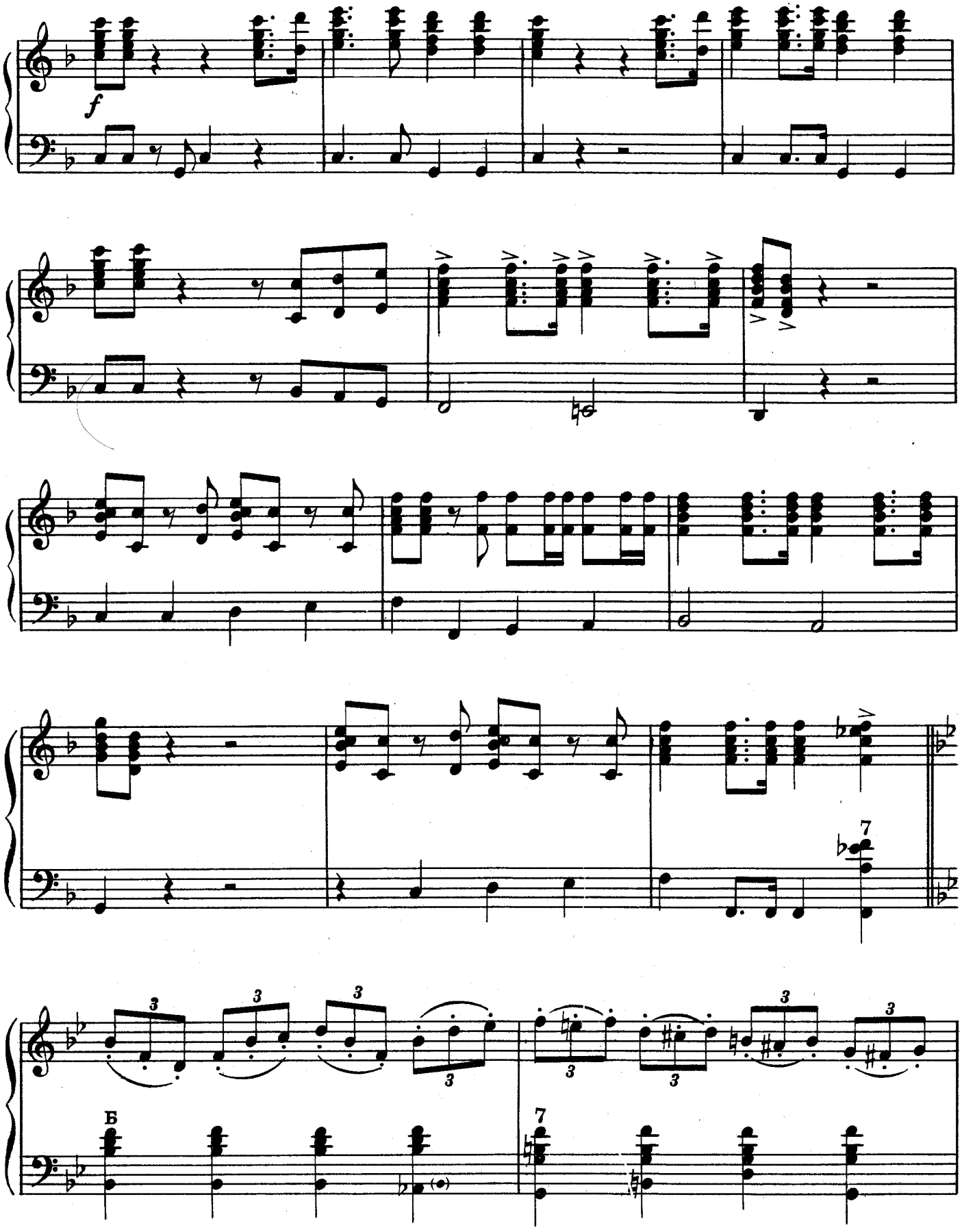

Баян I

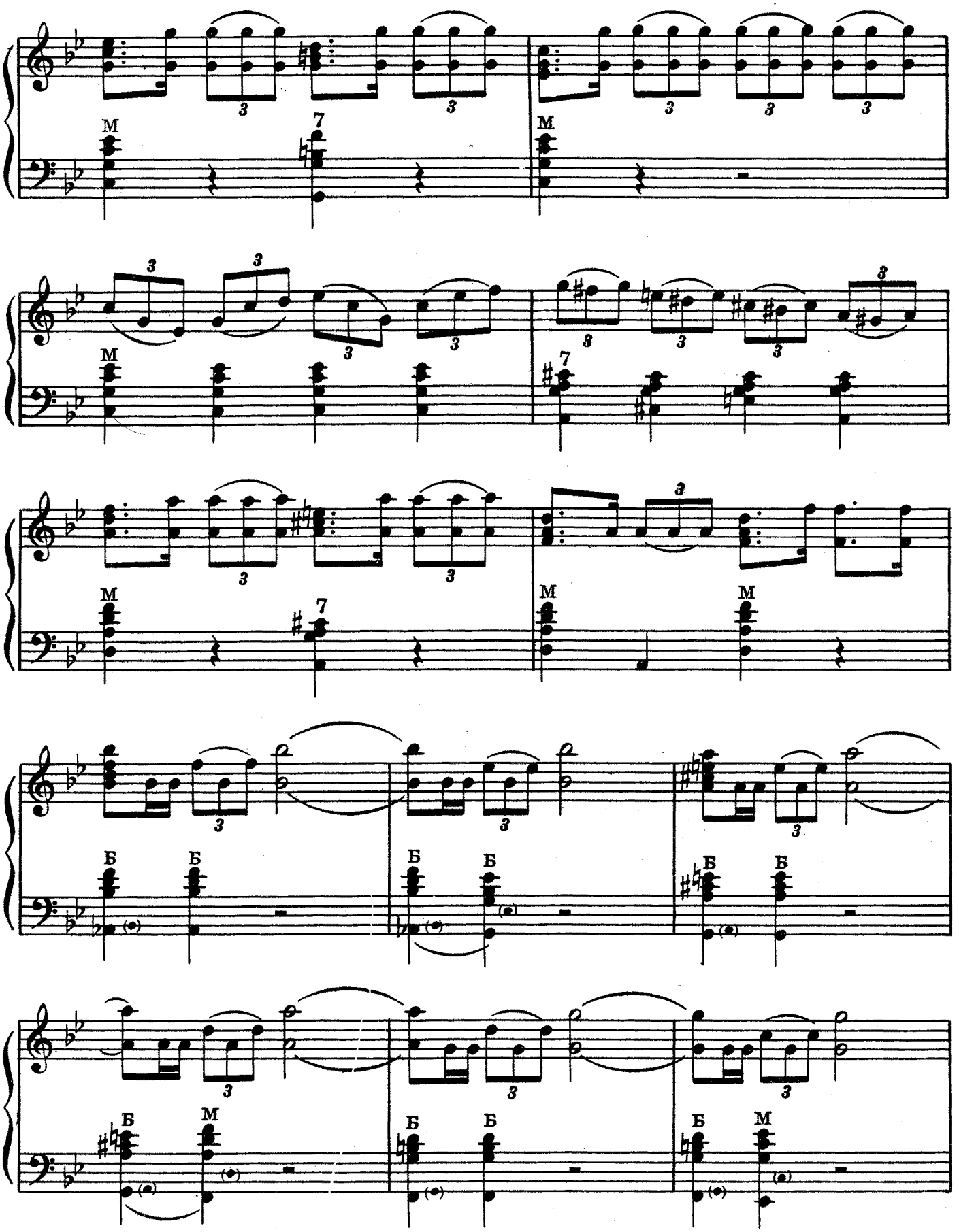

Баян I

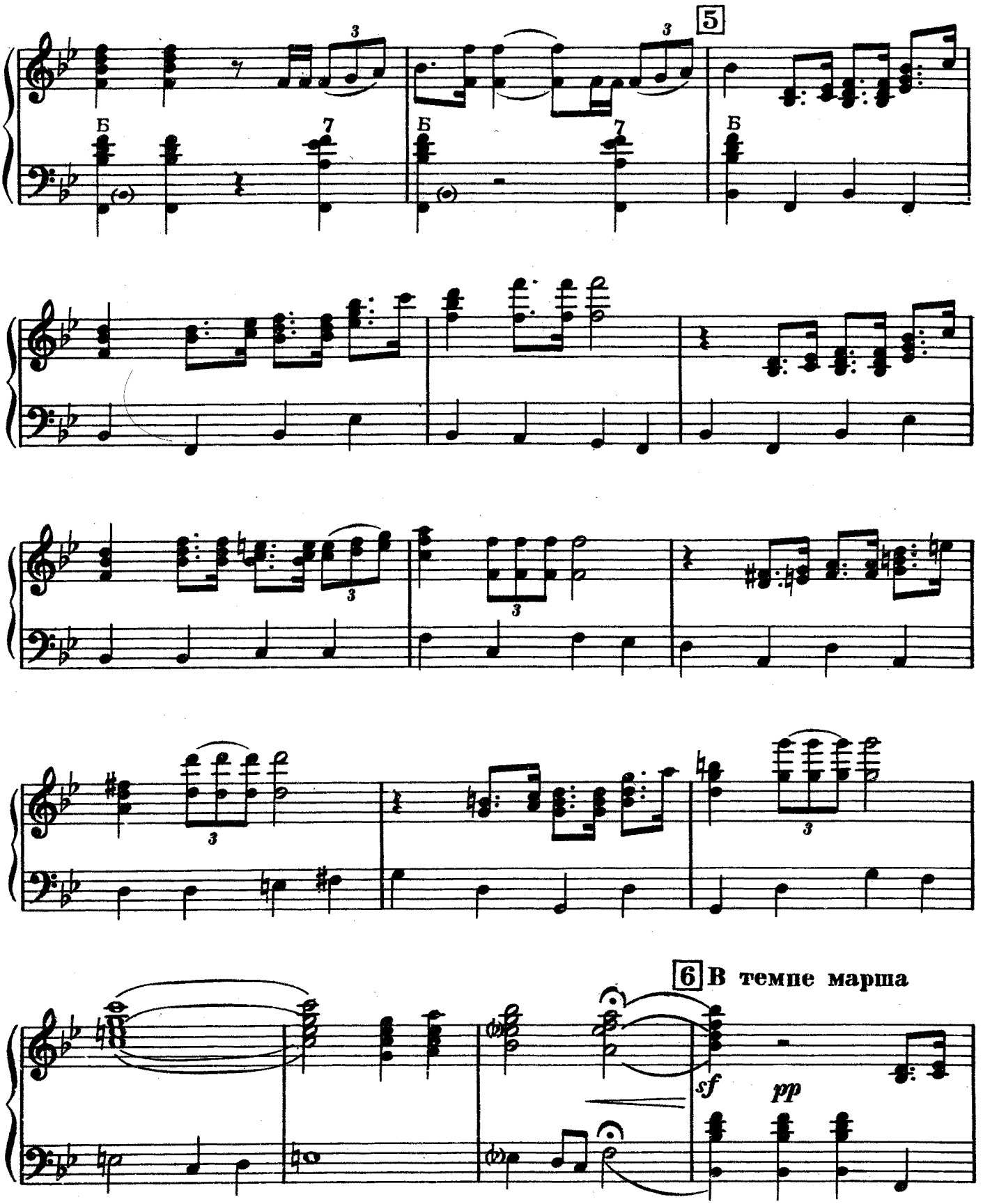

Баян I

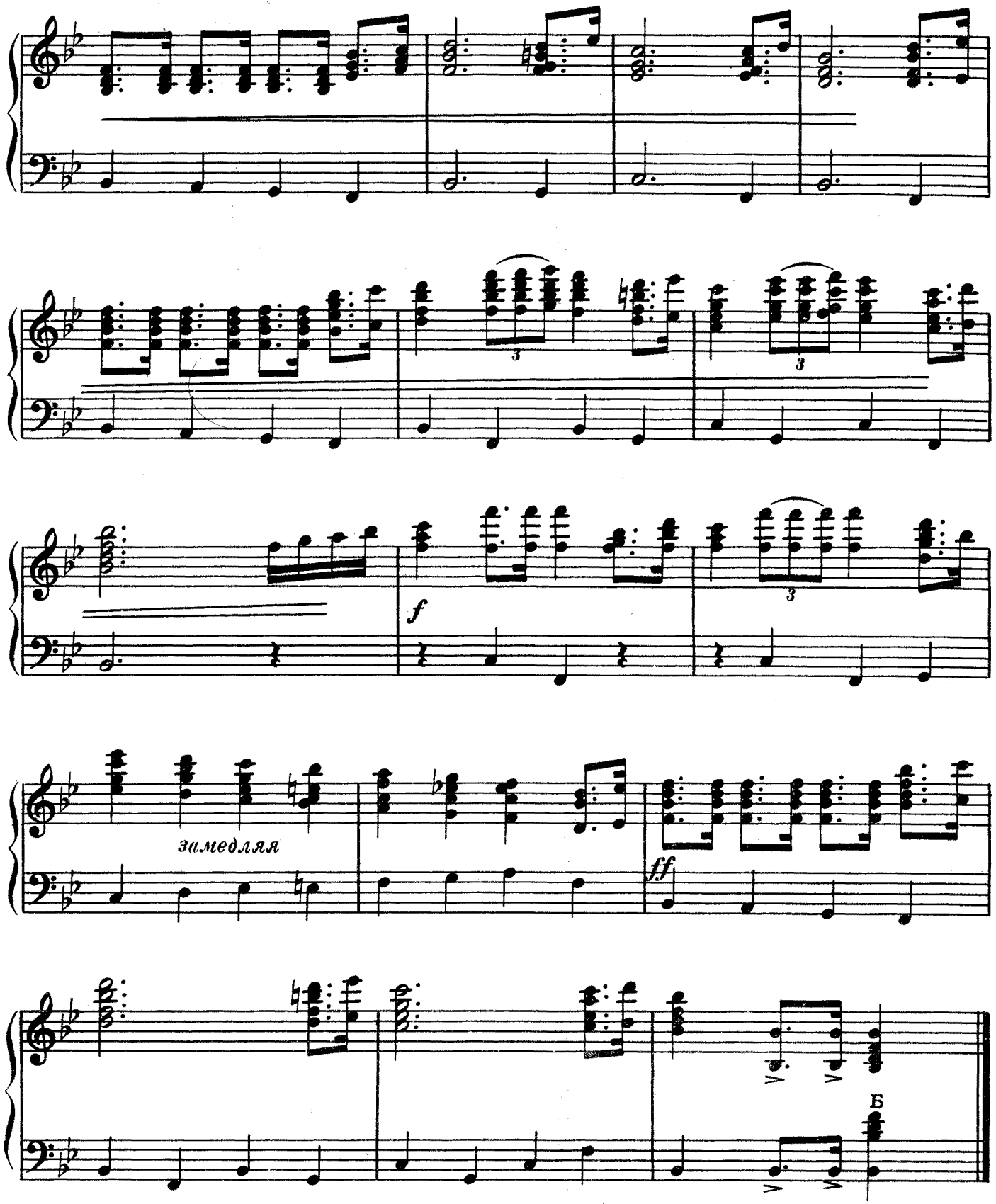

ФАНТАЗИЯ

на темы песен И. Дунаевского

Баян I

А. МАРЬИН

Не слишком скоро

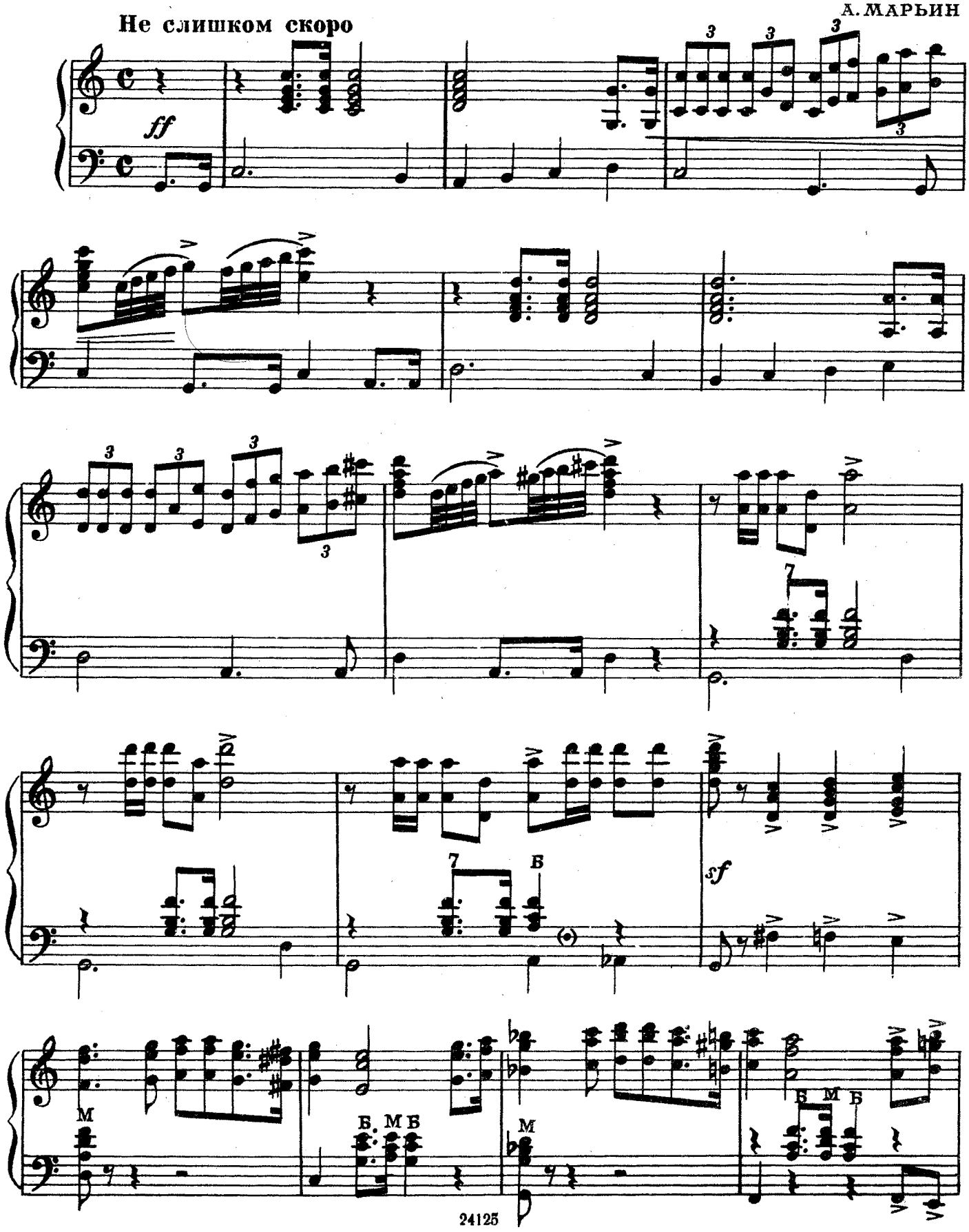

Баян I

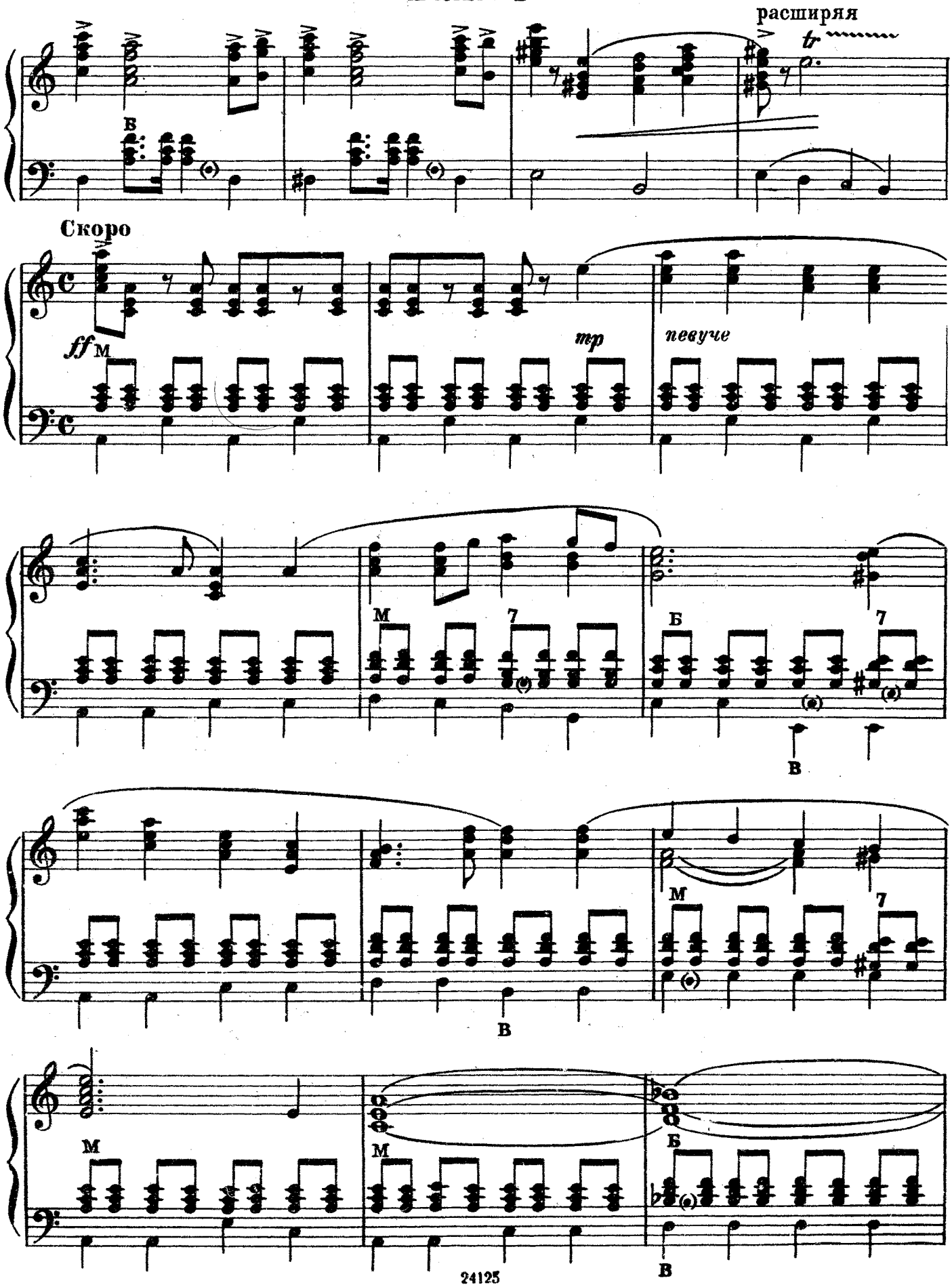

Баян I

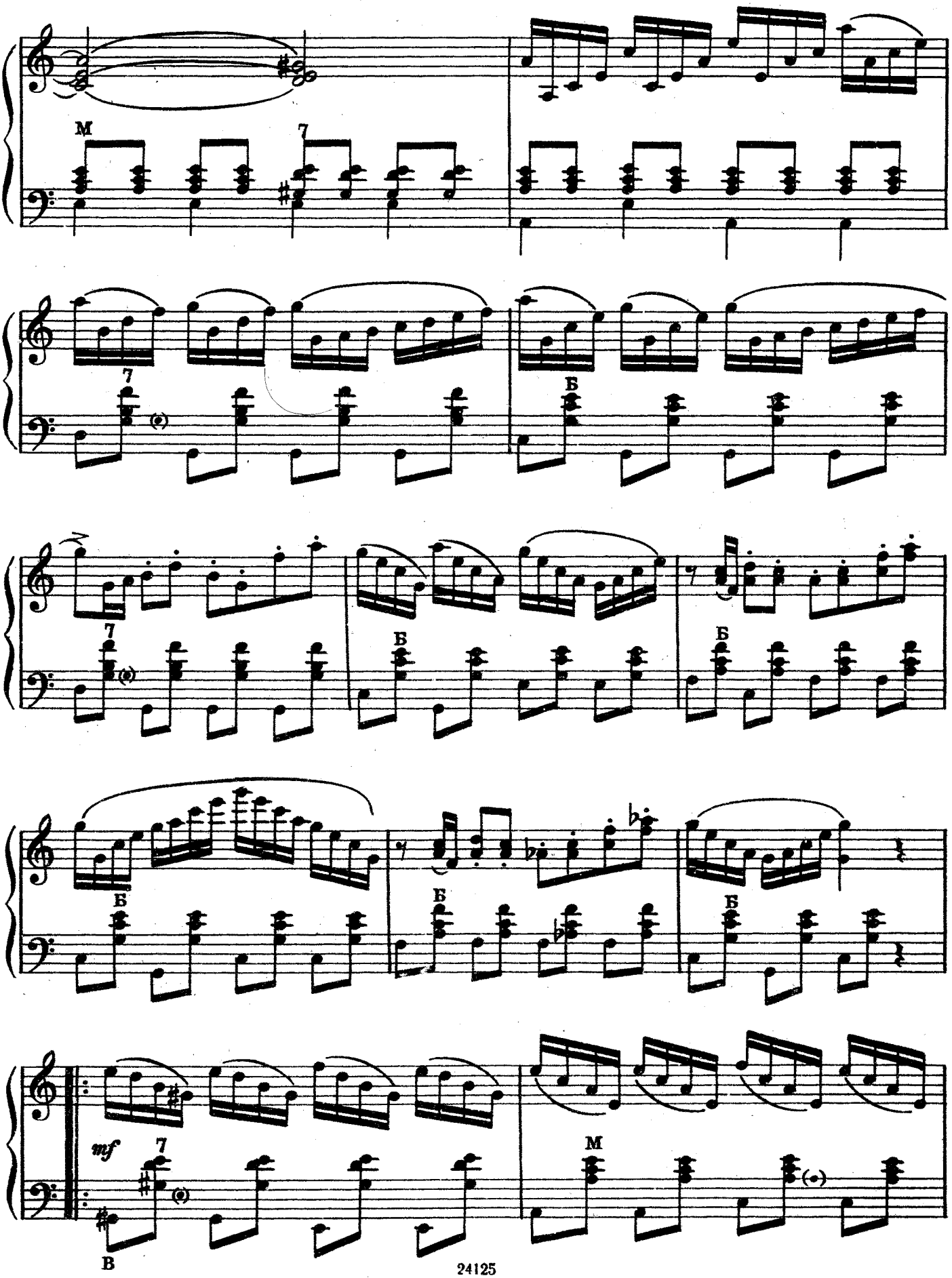

Баян I

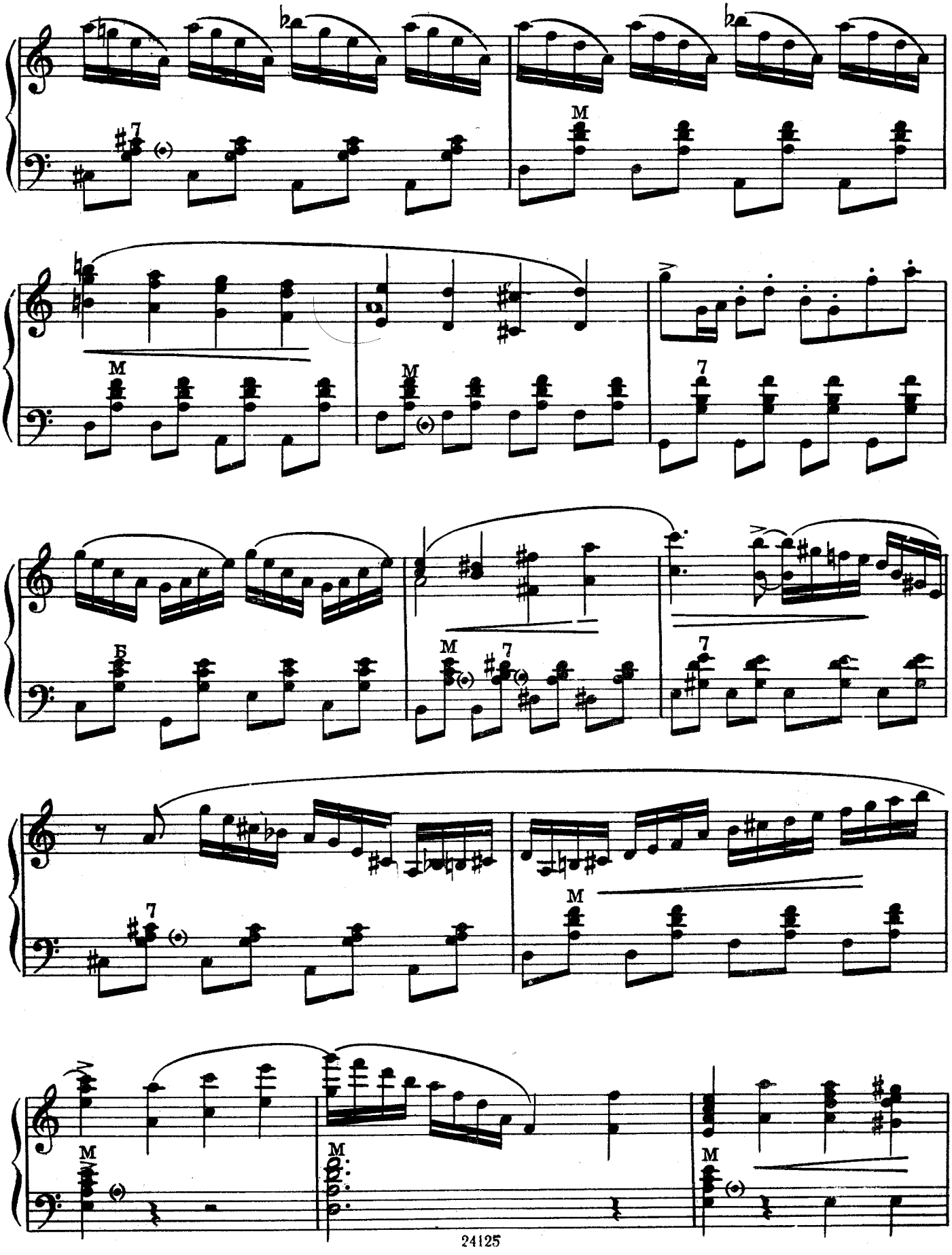

Баян I

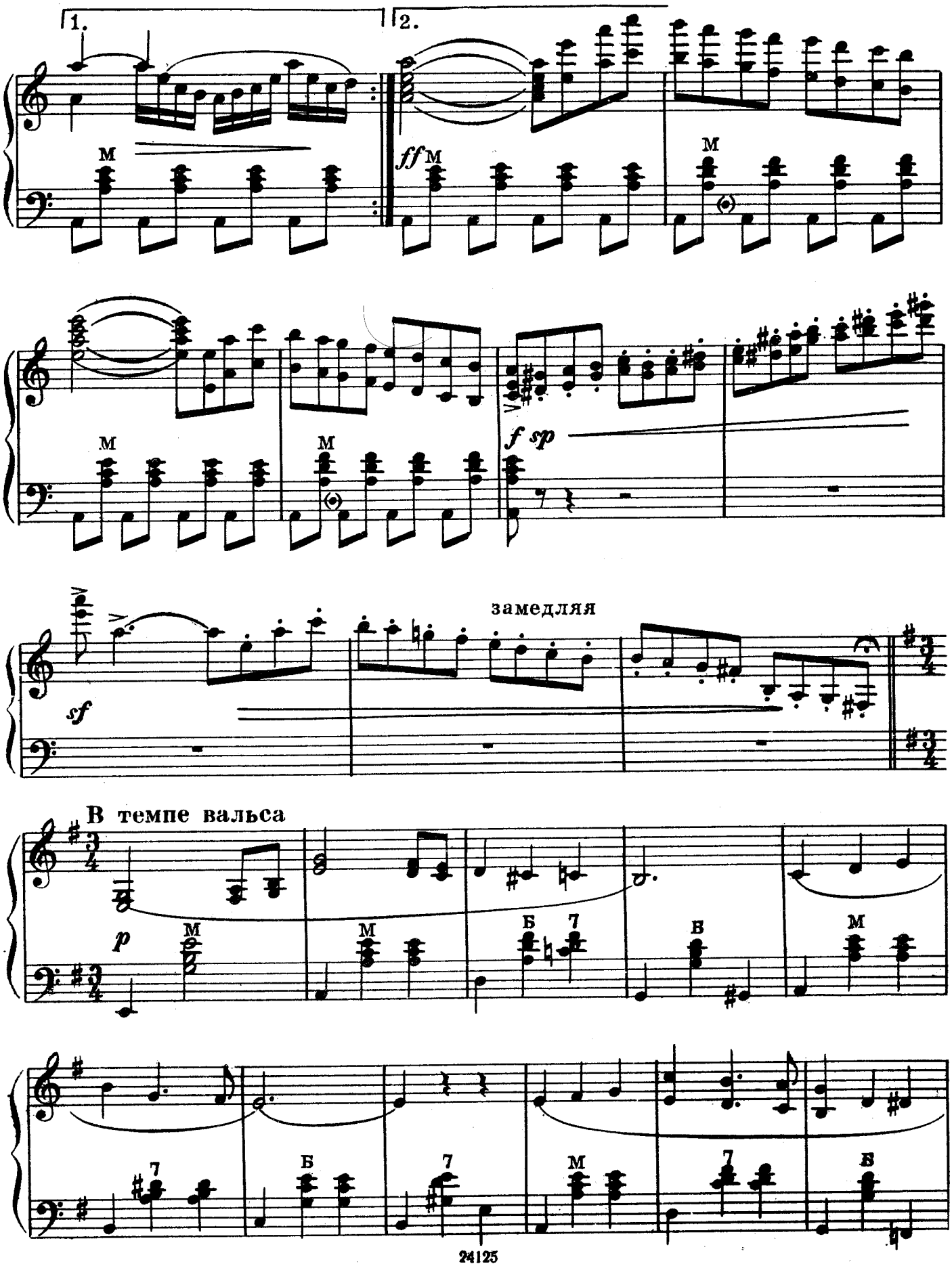

Баян I

расширяя

В первоначальном темпе

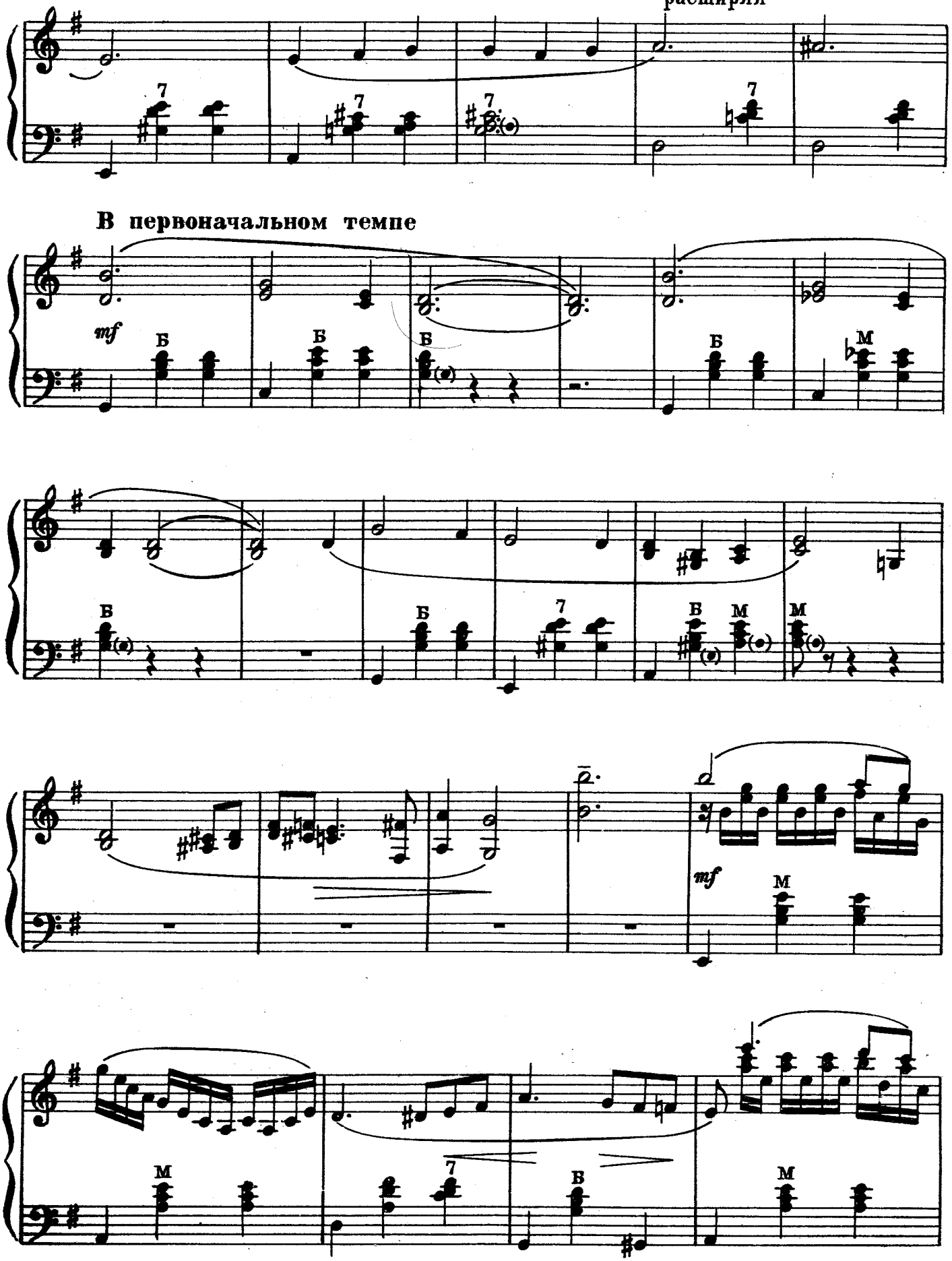

Баян I

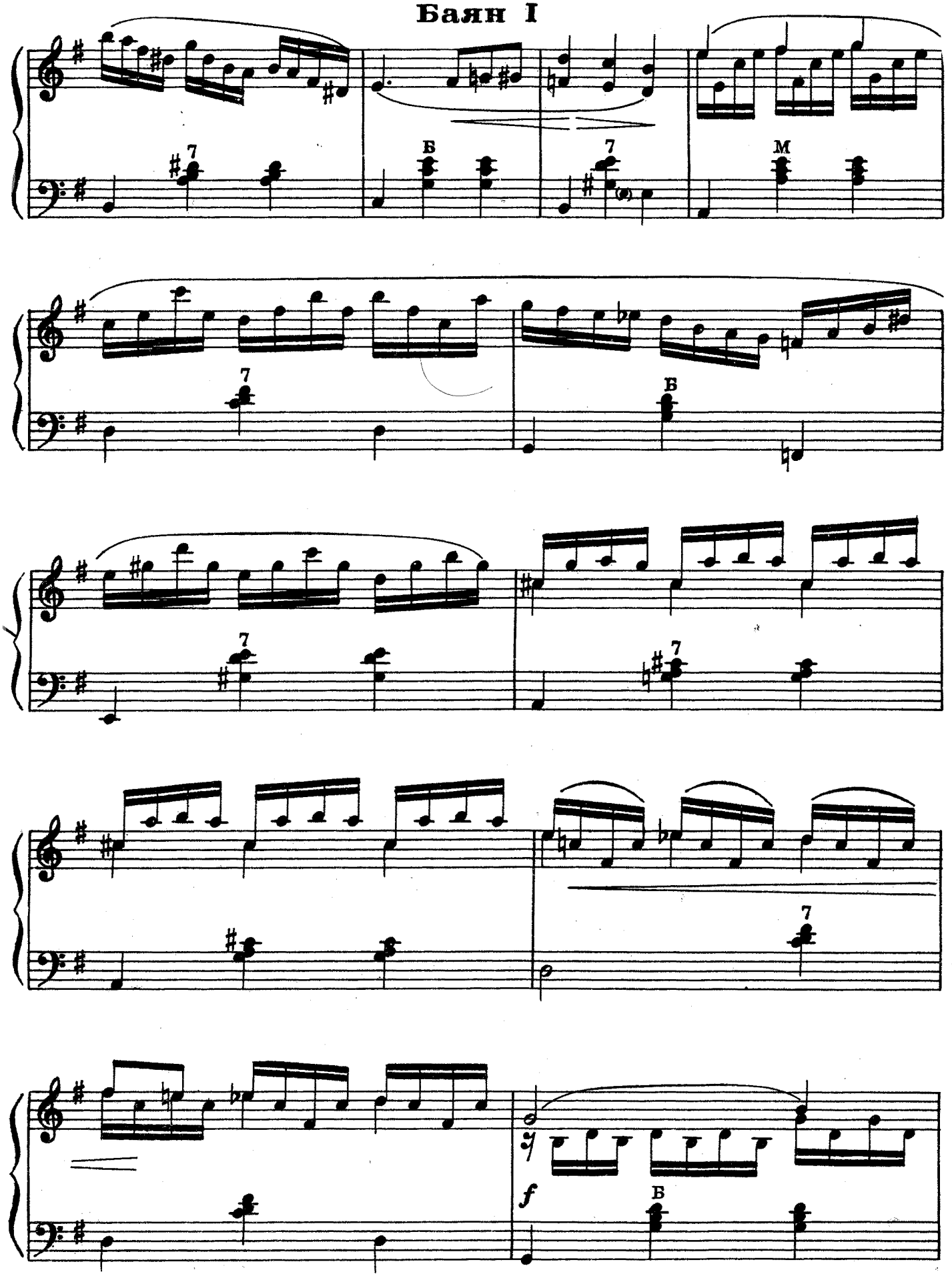

Баян I

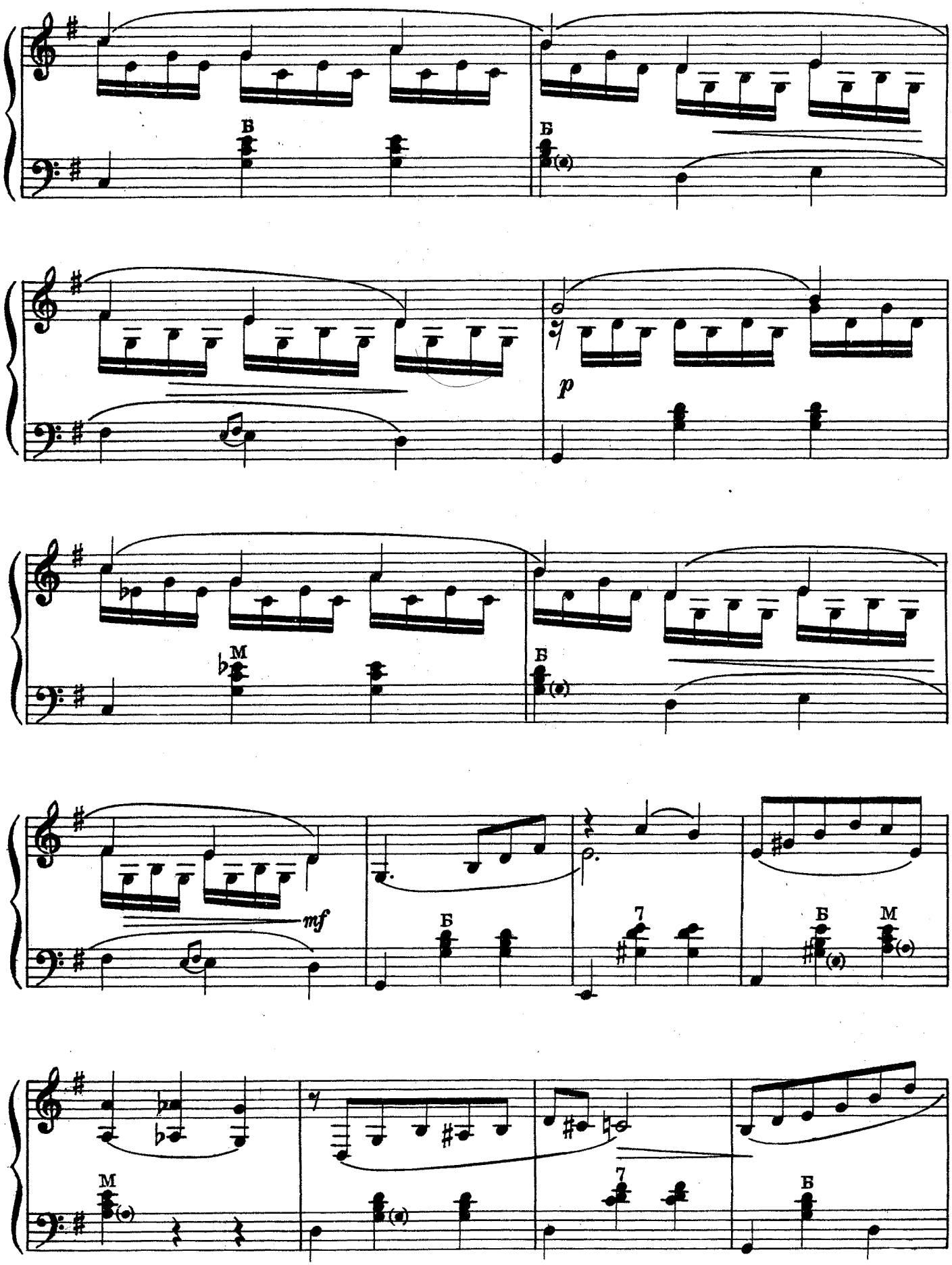

Баян I

Воодушевленно, постепенно ускоряя

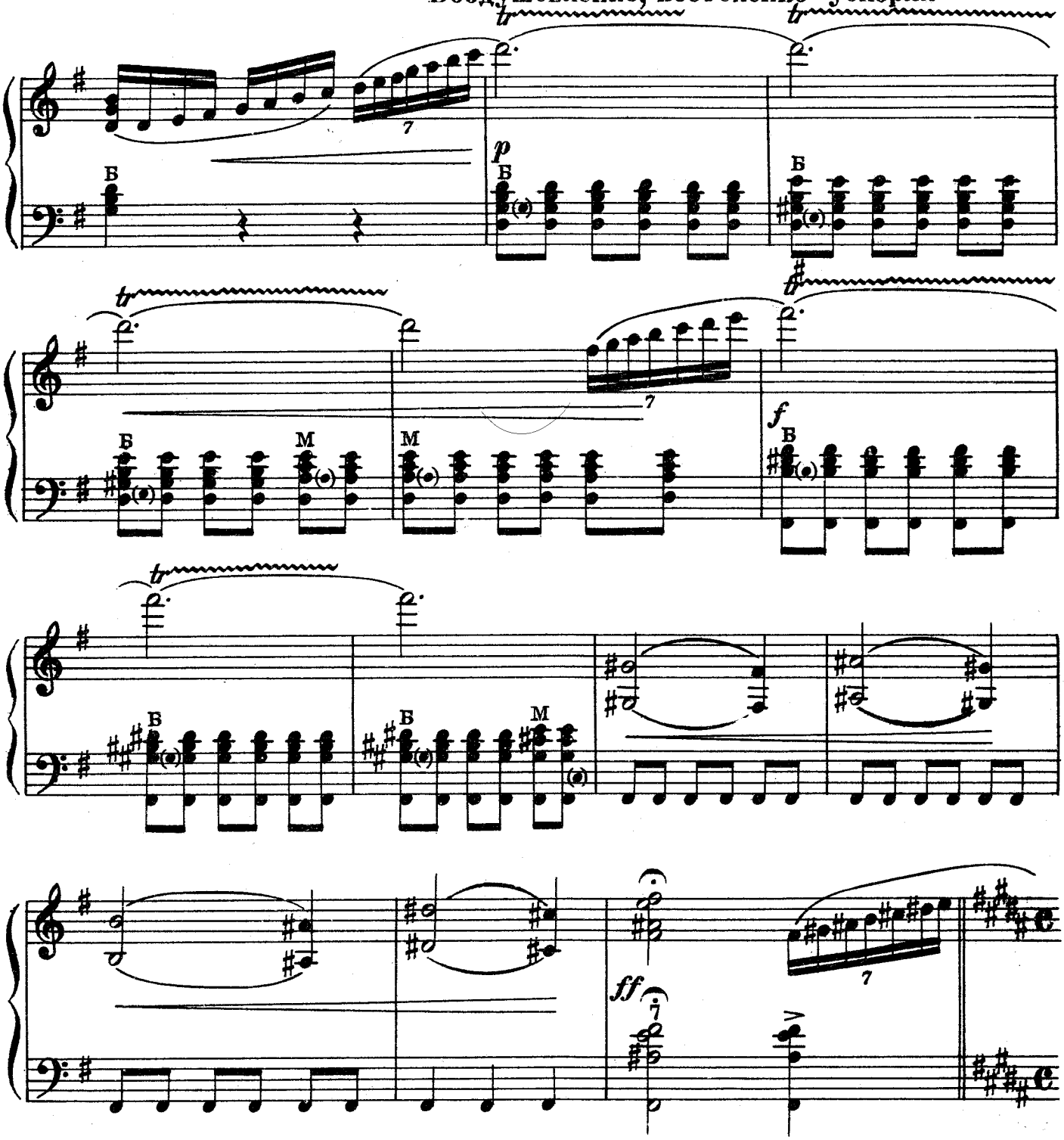

В темпе марша. Возбужденно

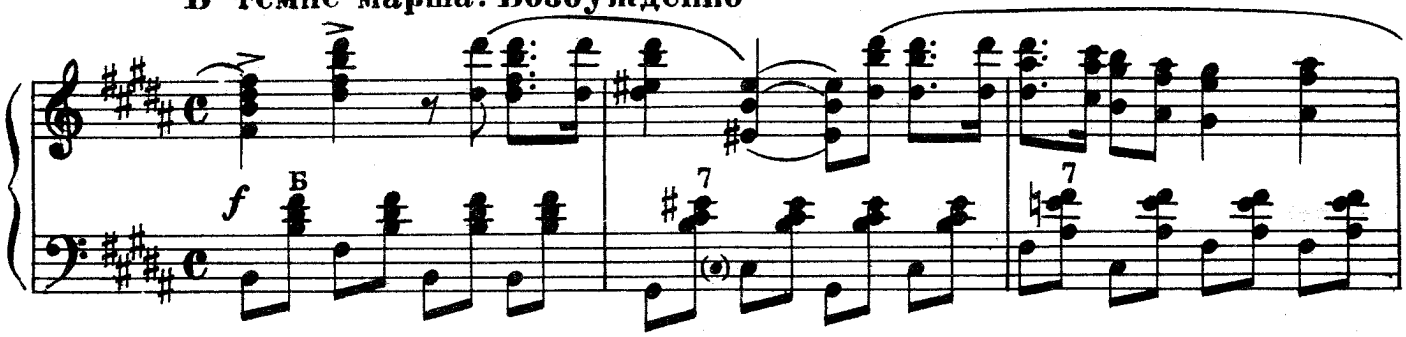

Баян I

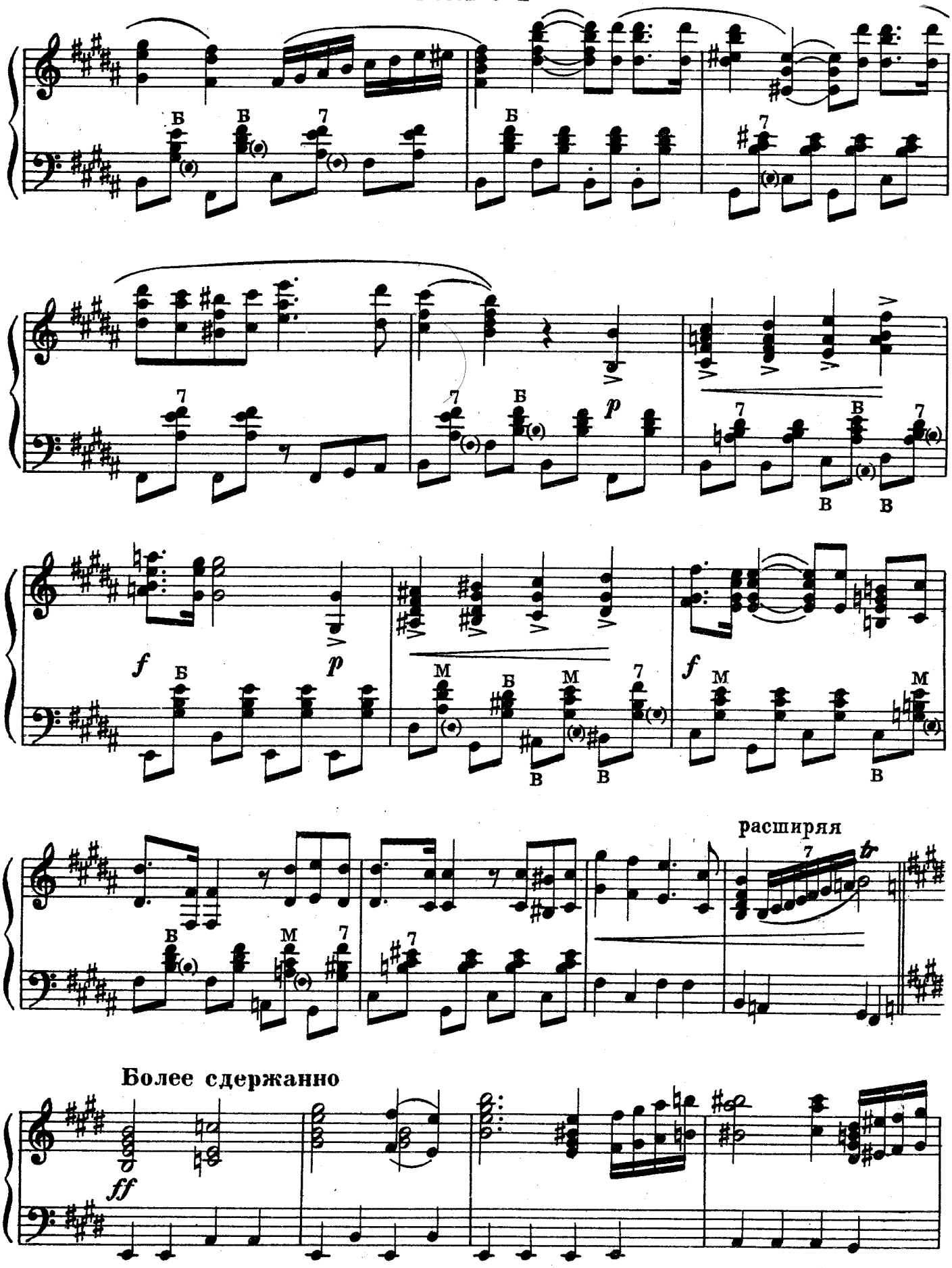

Баян I

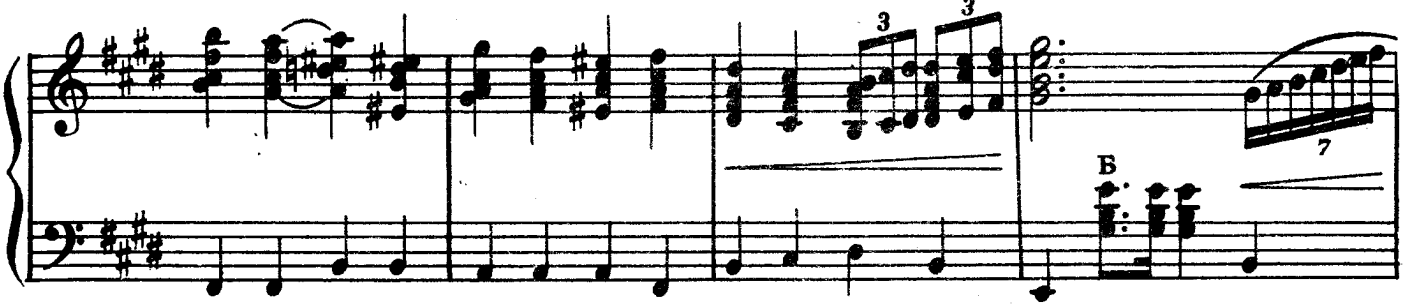

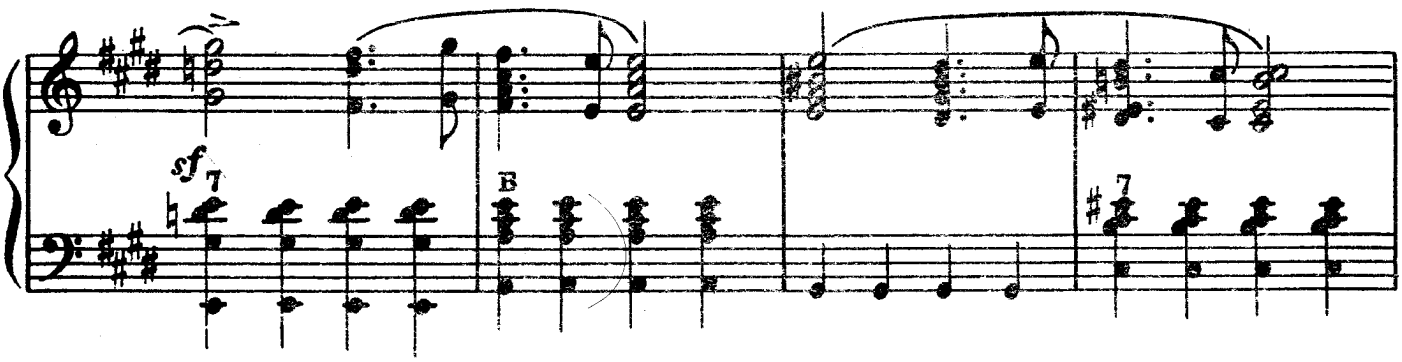

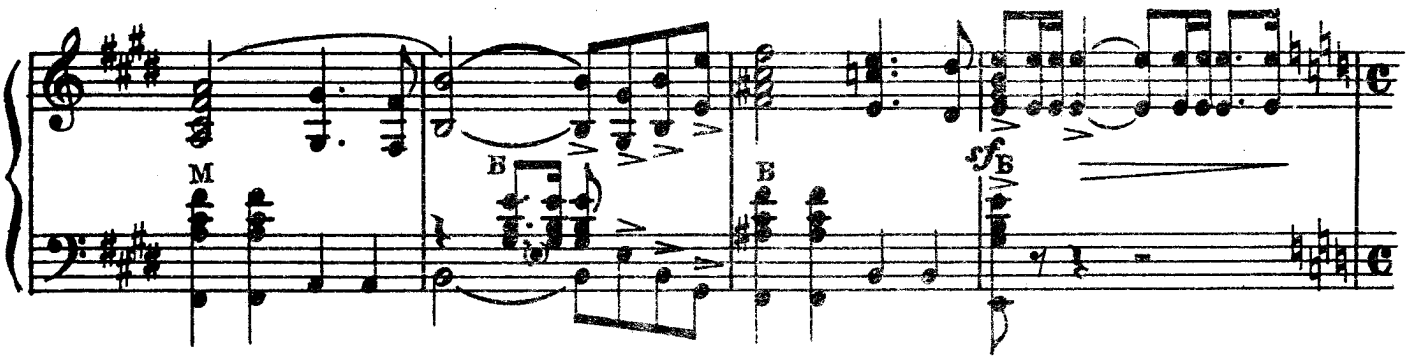

Немного ускоряя

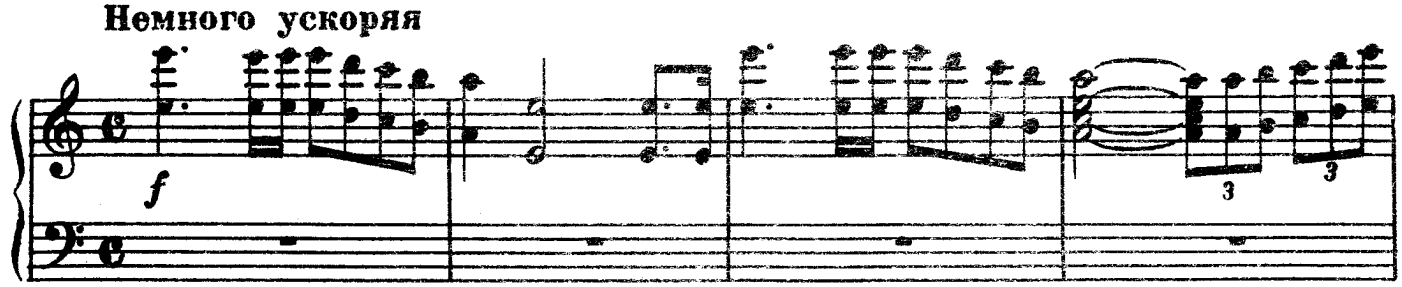

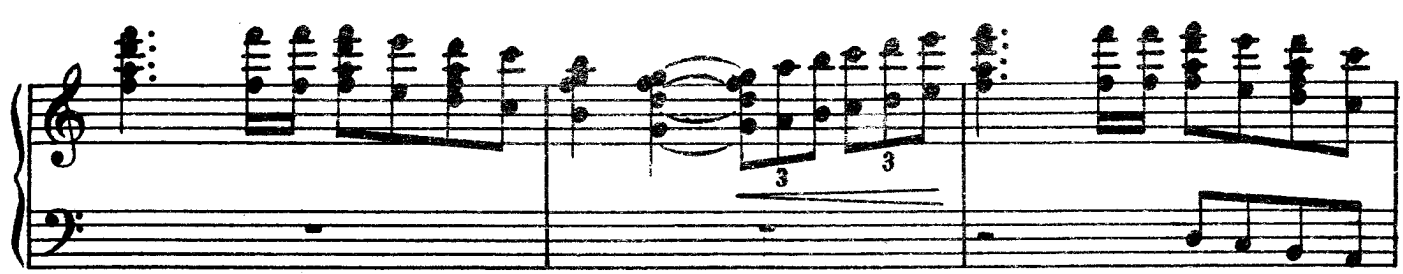

Баян I

Величественно

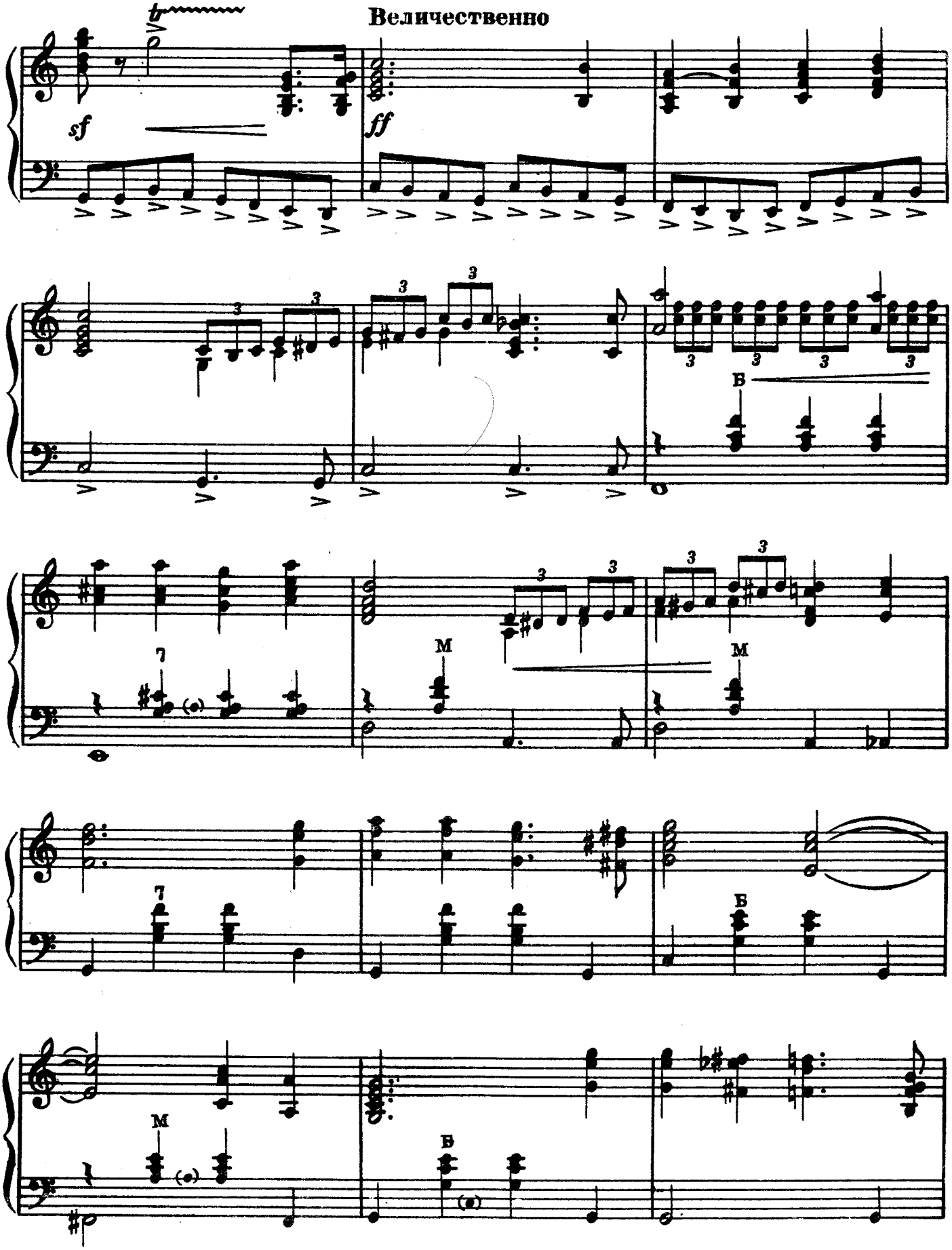

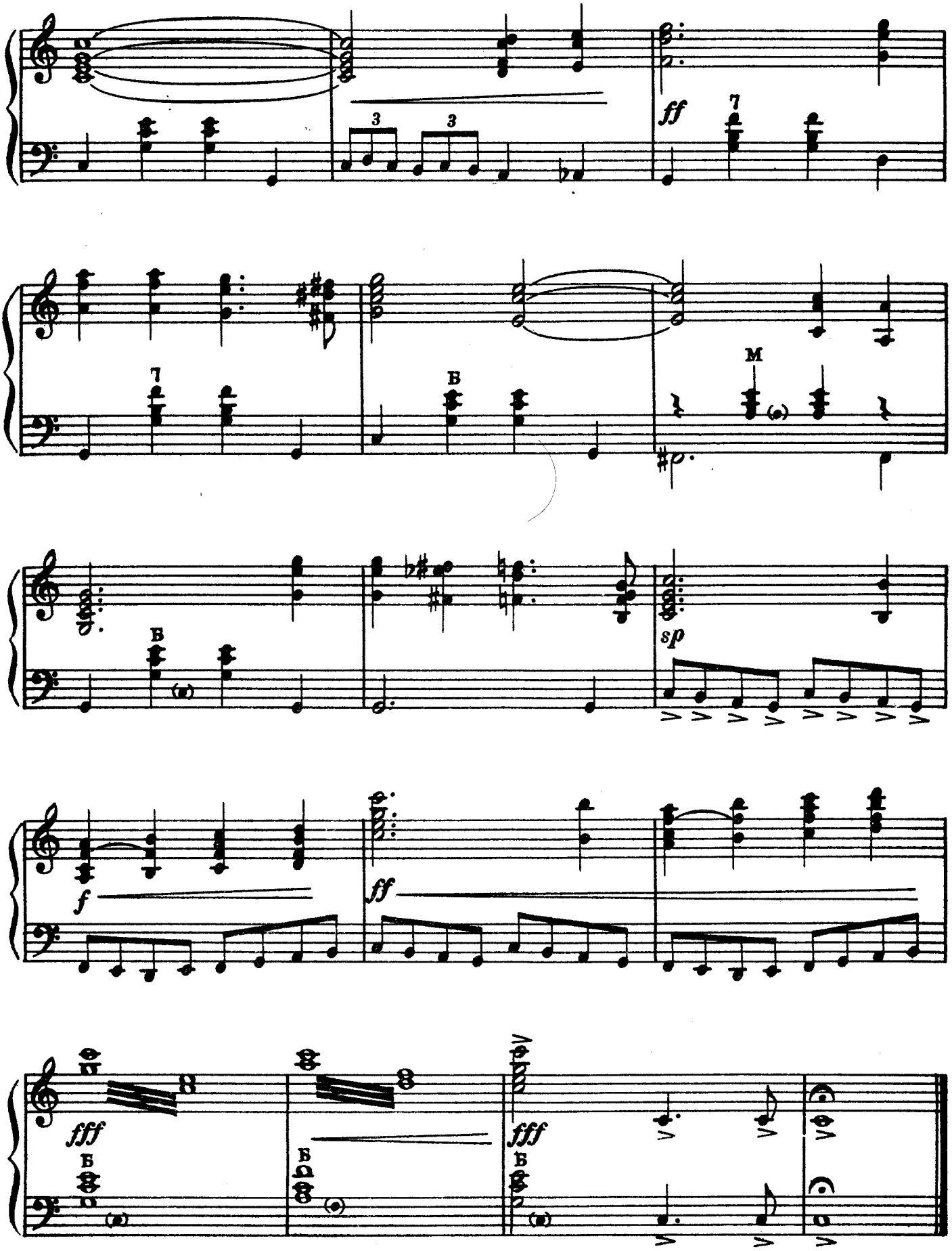
ff
7
3
3
7
В
М
В
sp
f
ff
fff
Б
fff
Б
Б

ФАНТАЗИЯ

на темы песен советских композиторов о мире и дружбе

Баян II

А. ШАЛАЕВ

В темпе марша

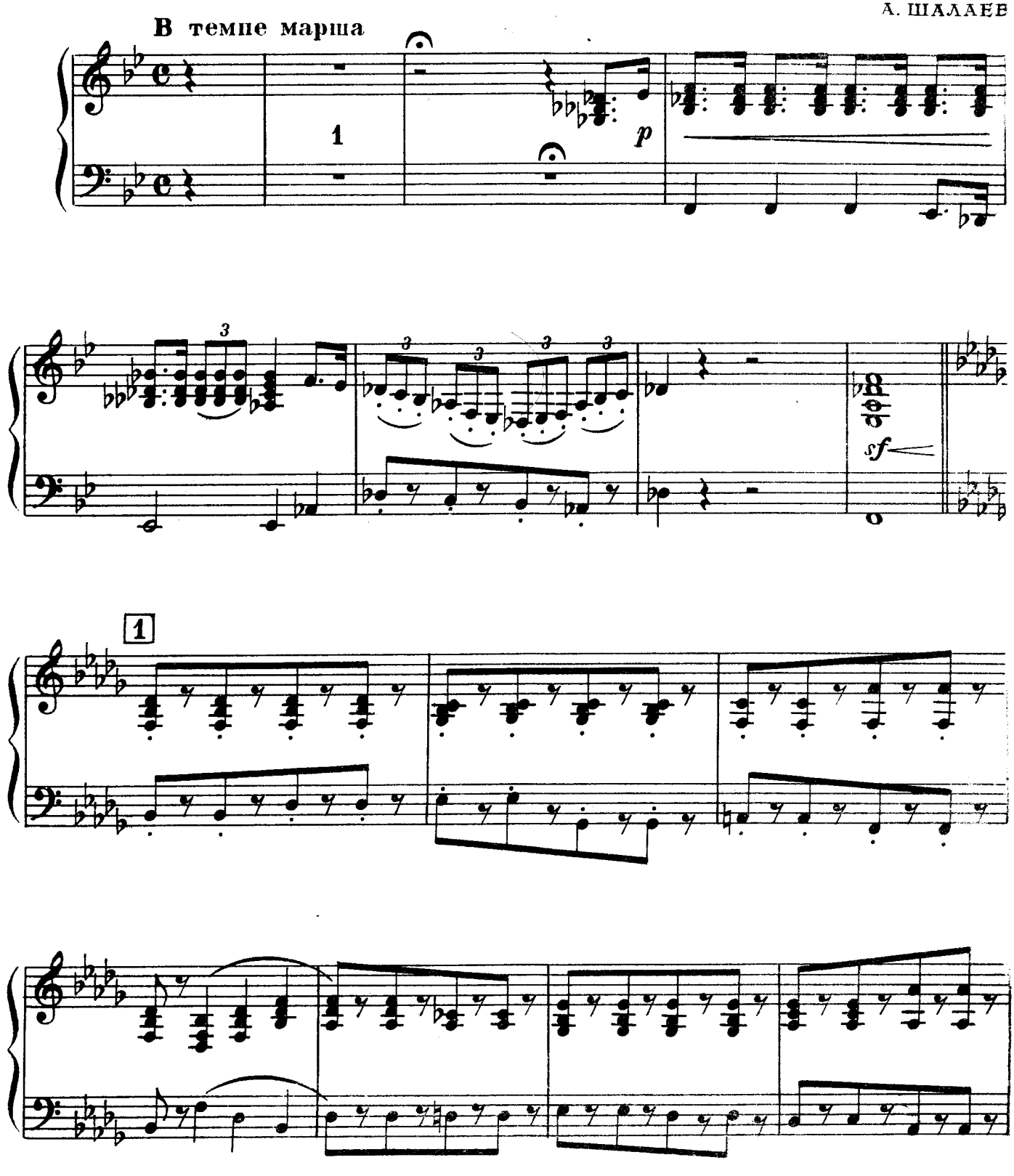

Баян II

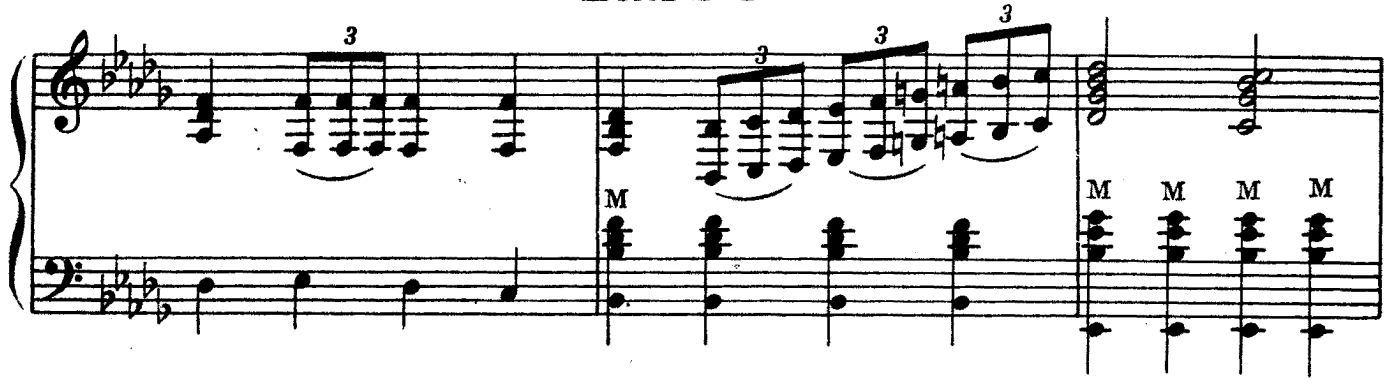

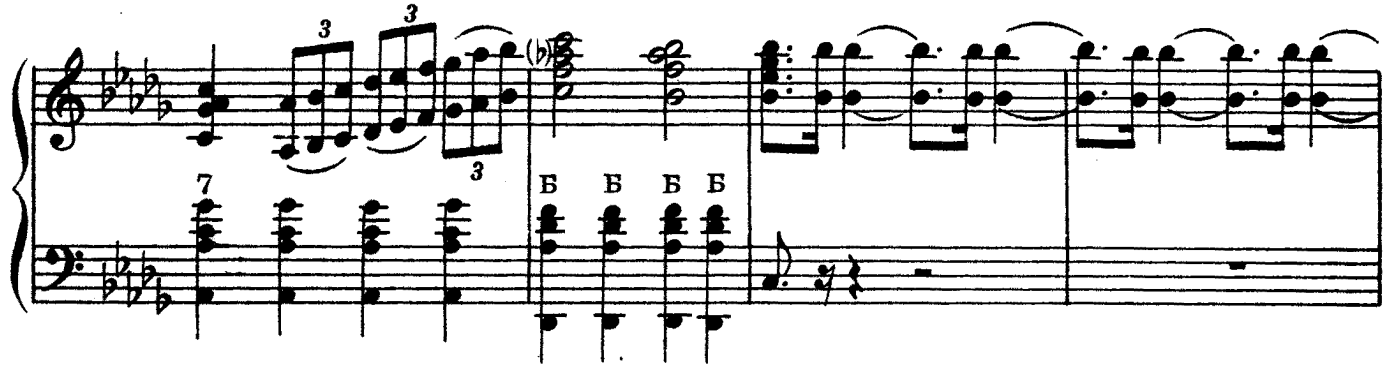

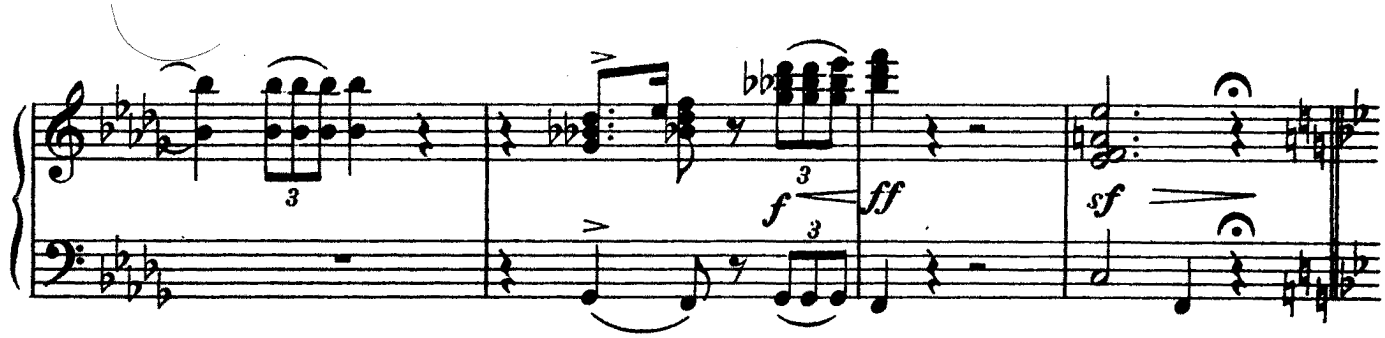

2 **Торжественно**

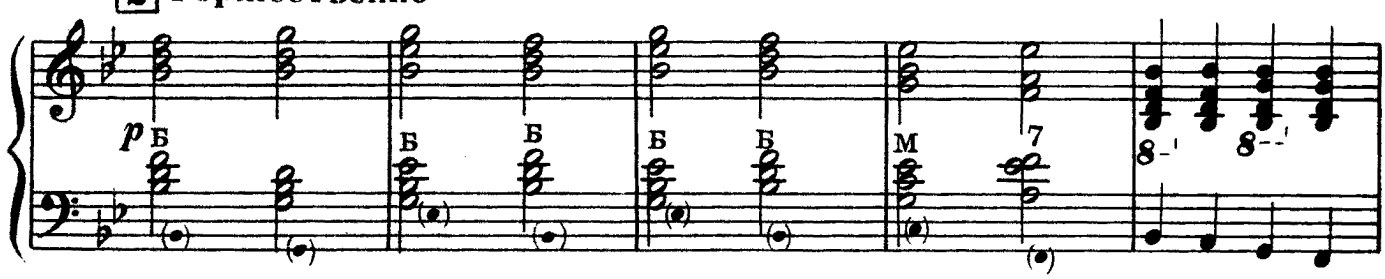

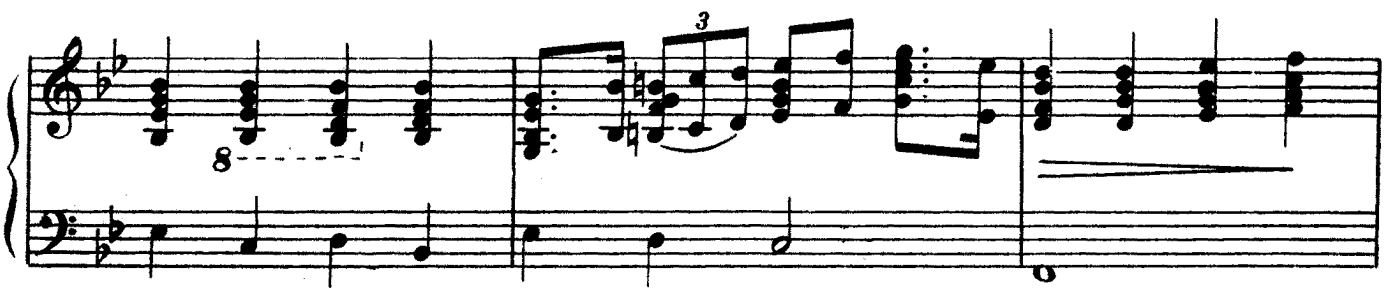

Баян II

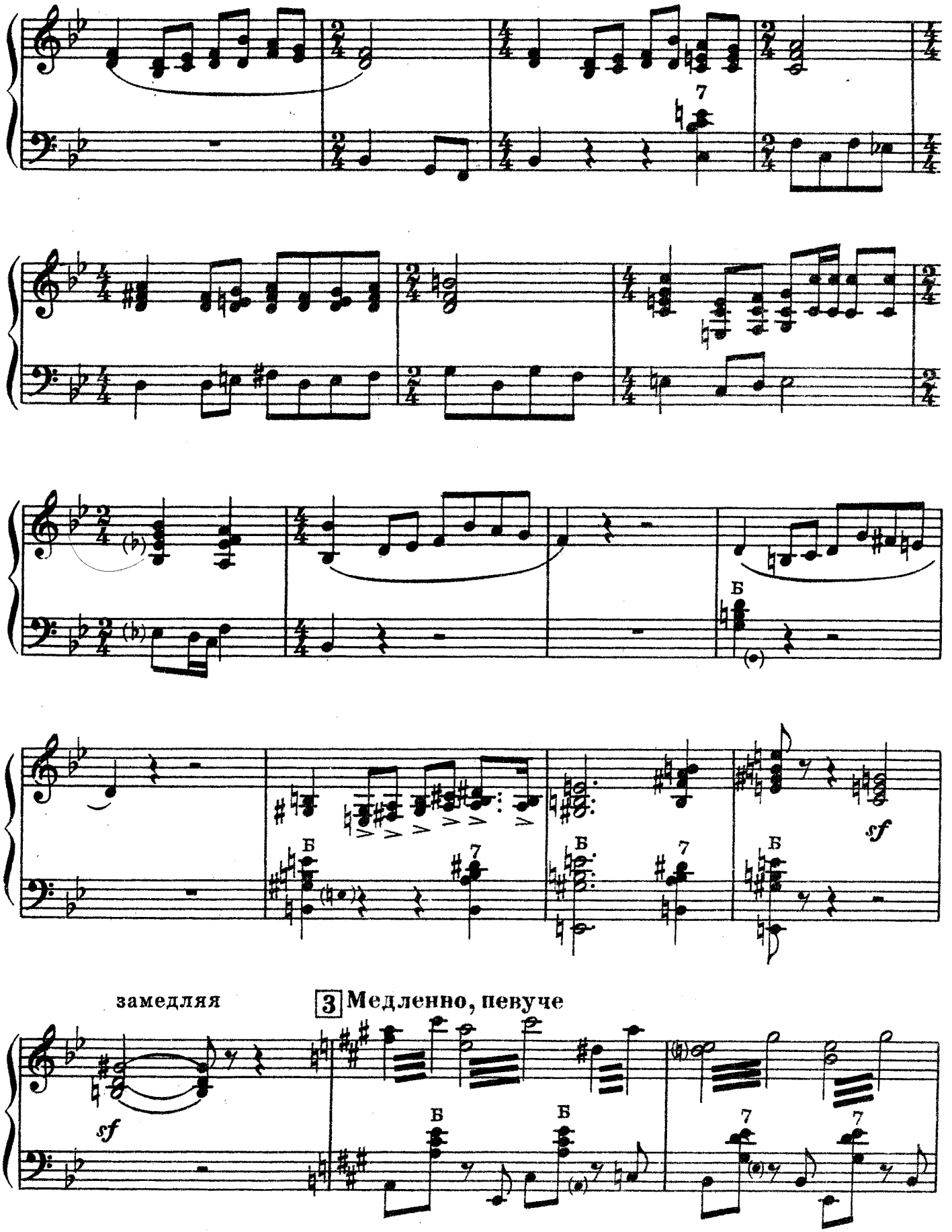

Баян II

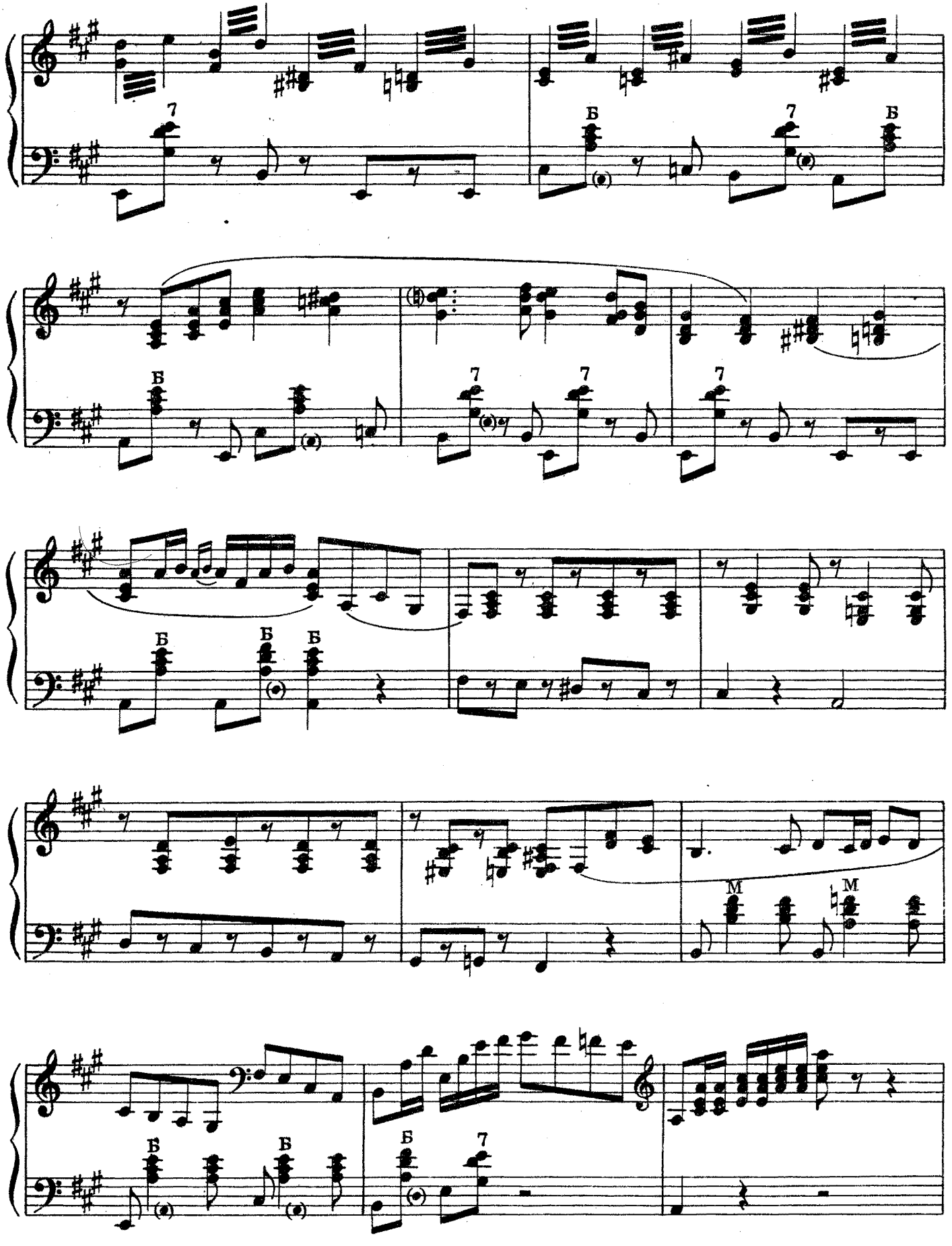

Баян II

быстрее

замедляя

p

Темп марша

pp

ff

4

Б М Б Б М Б

Баян II

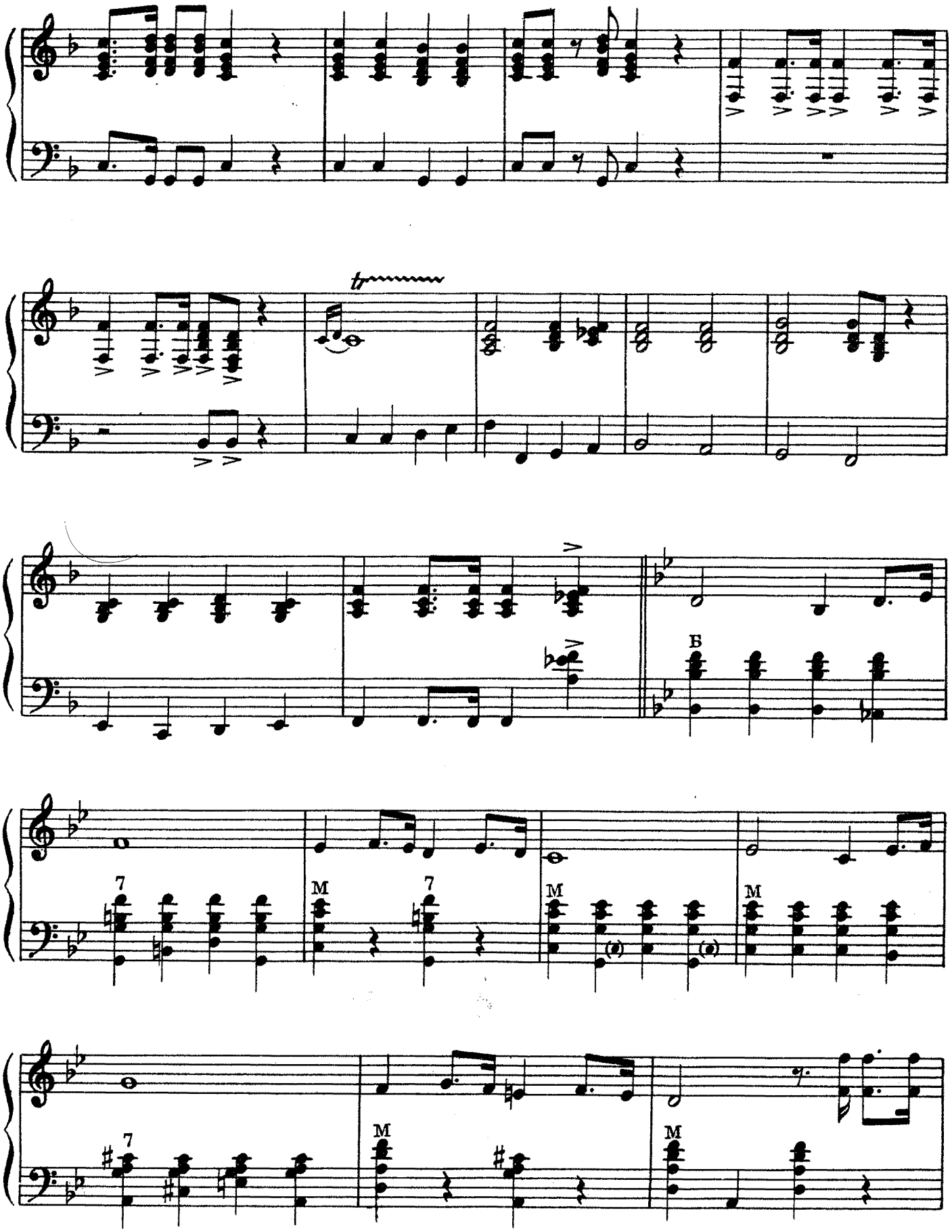

Баян II

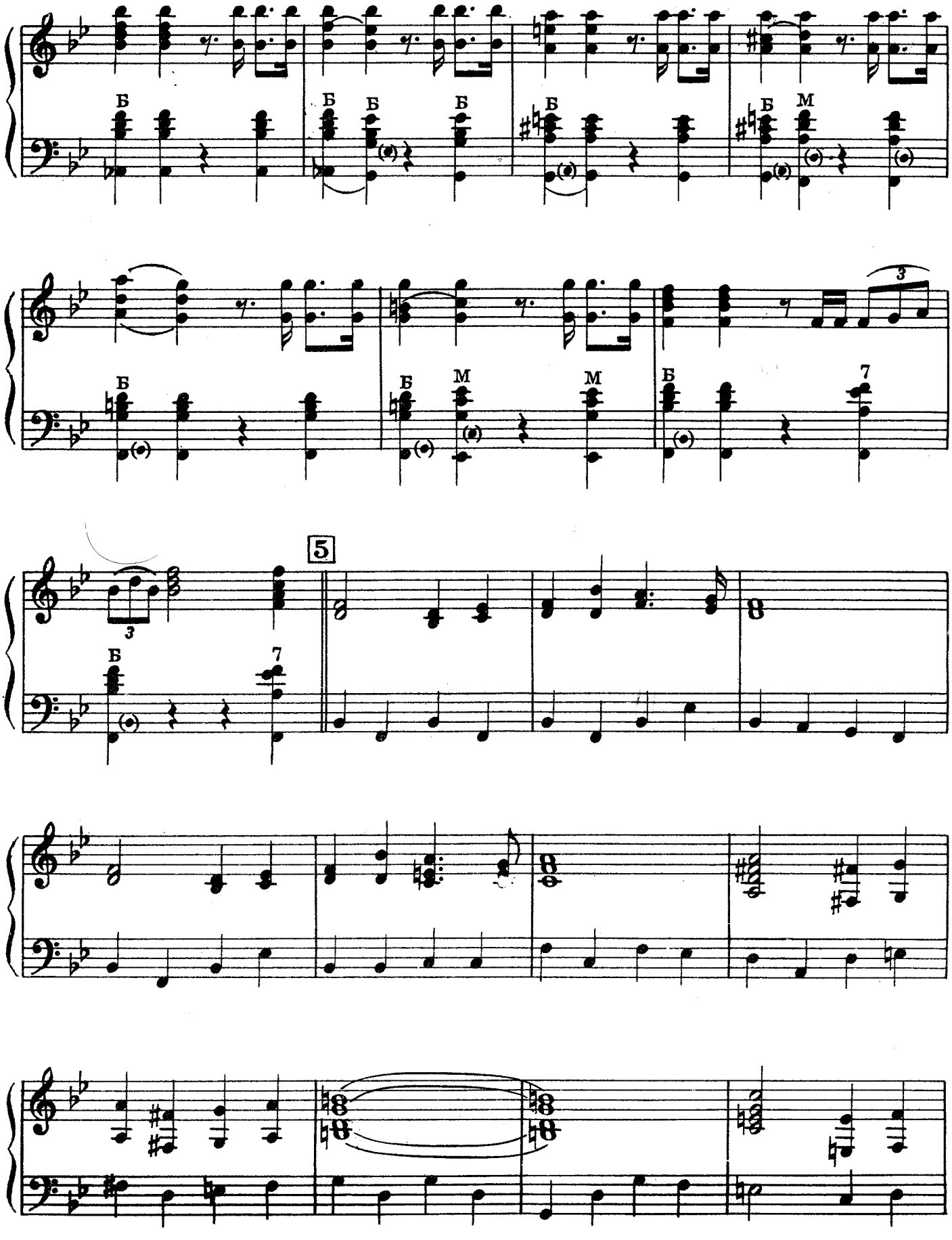

Баян II

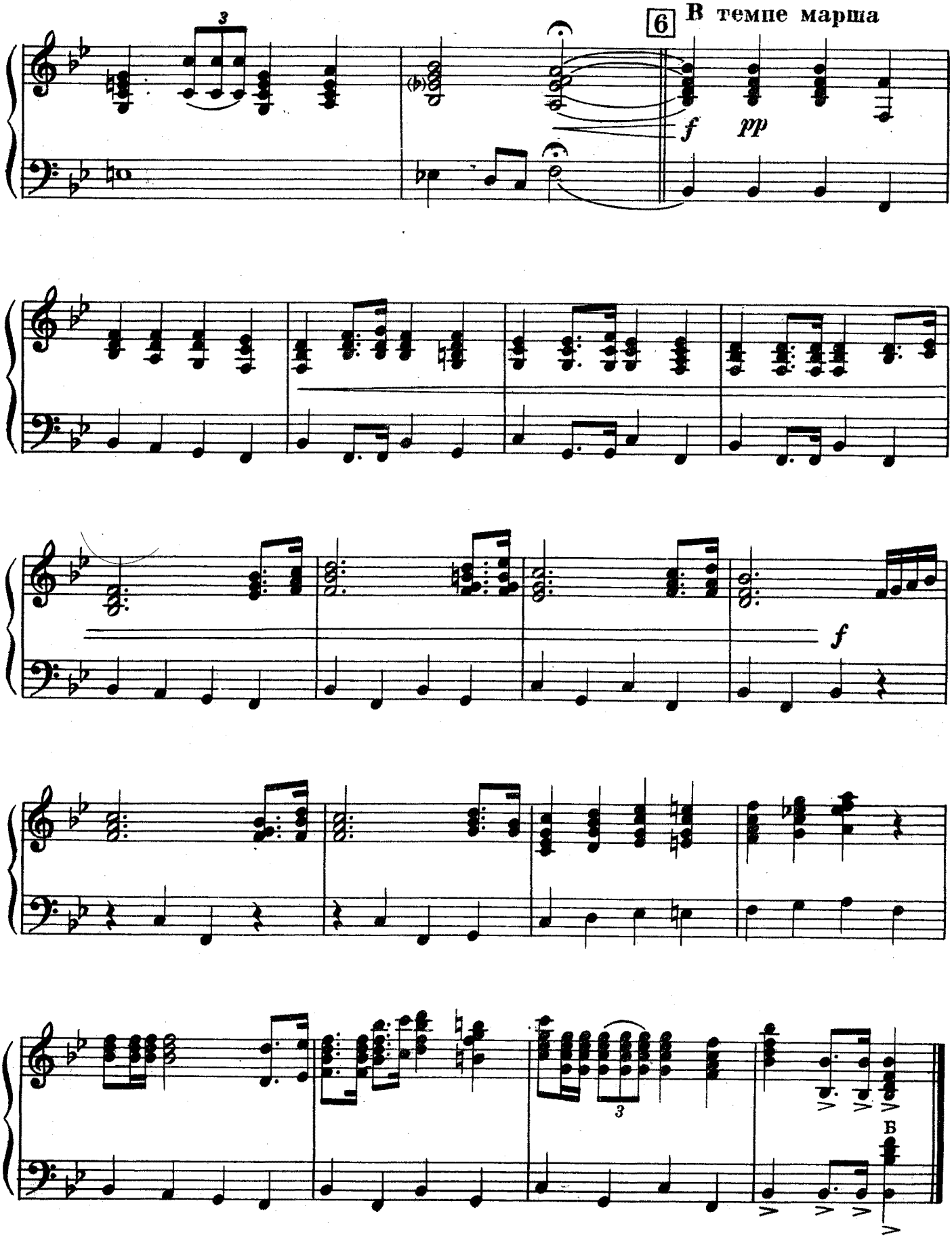

ФАНТАЗИЯ
на темы песен И. Дунаевского

Баян II

Не слишком скоро

А. МАРЬИН

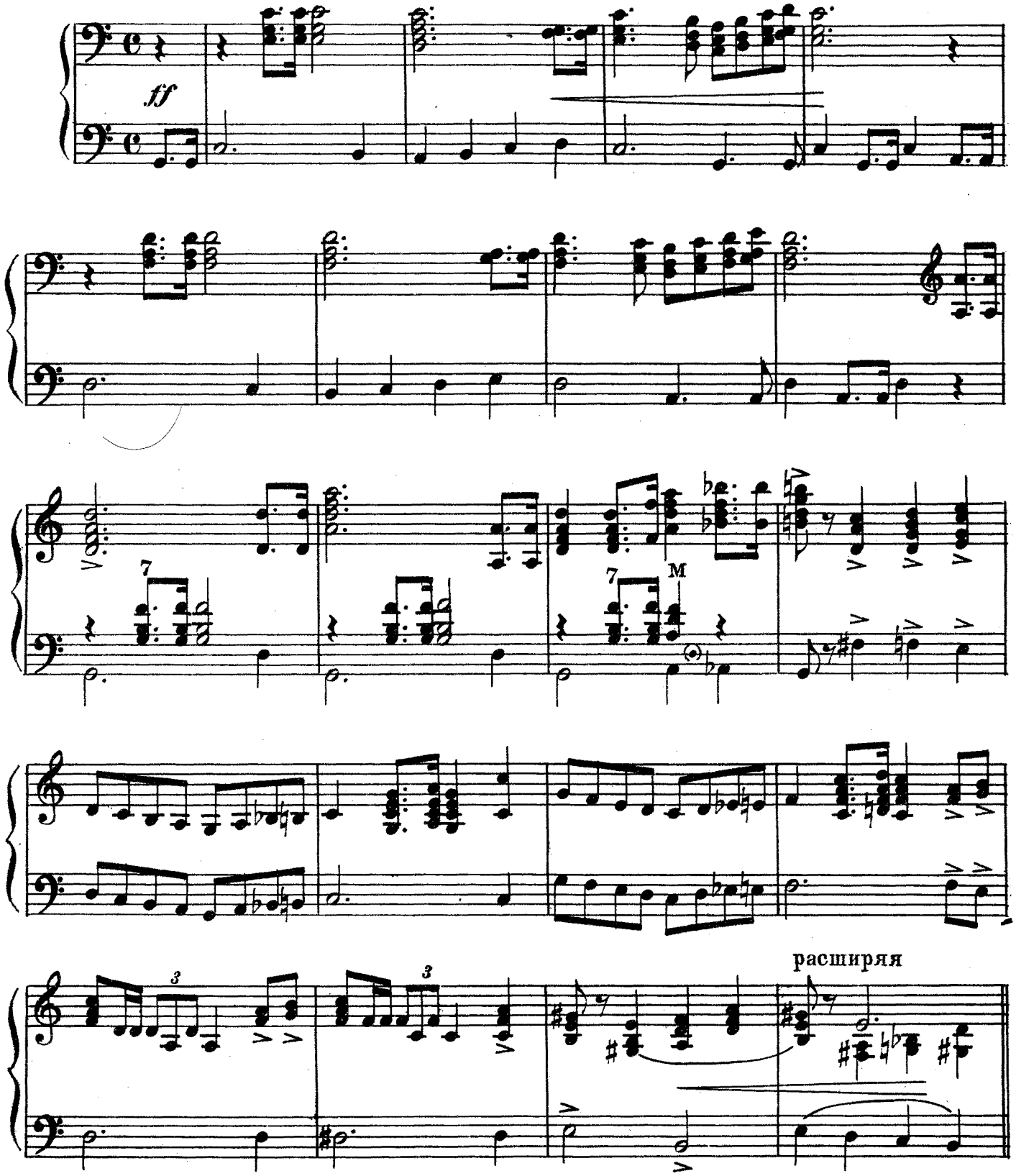

Баян II

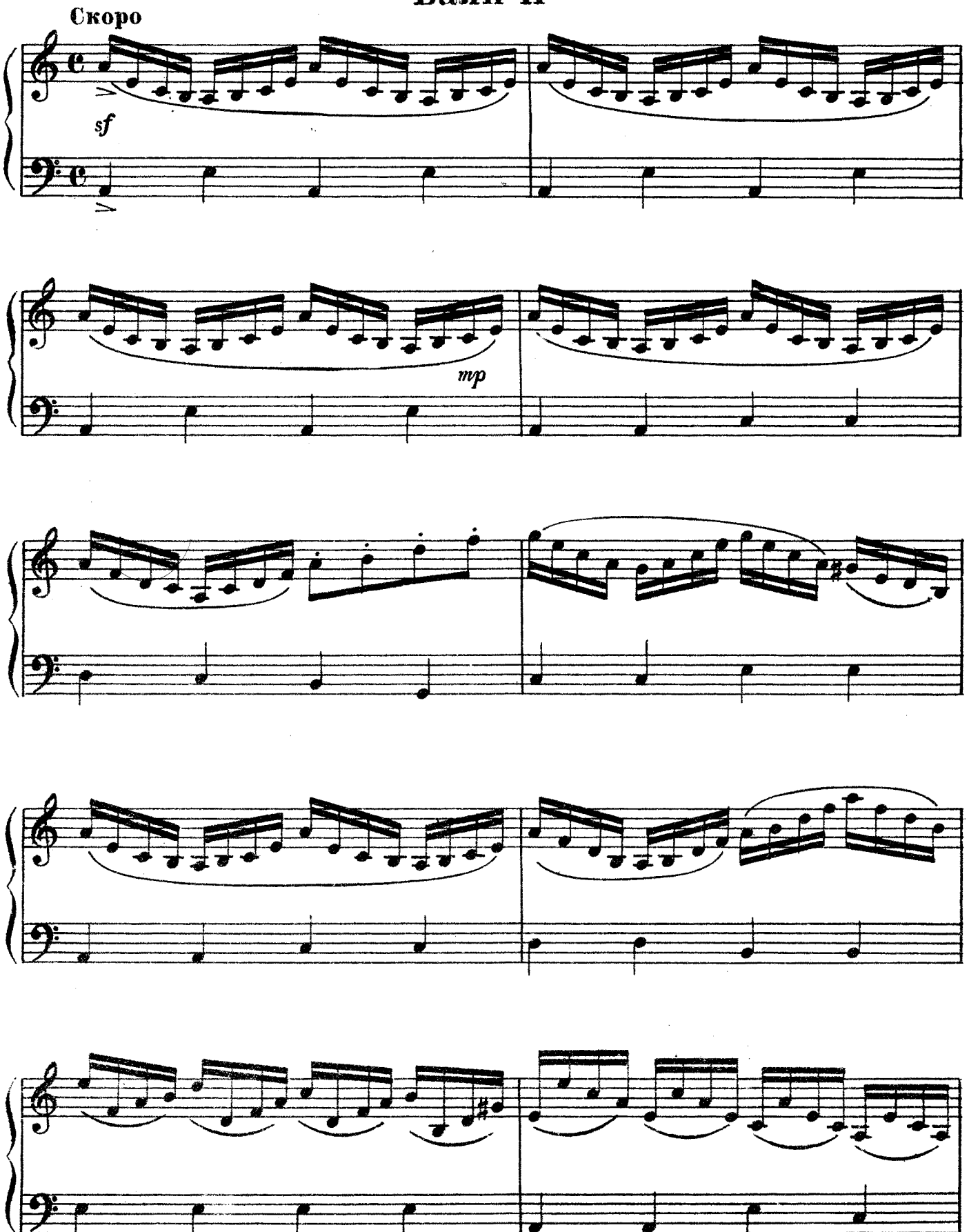

Баян II

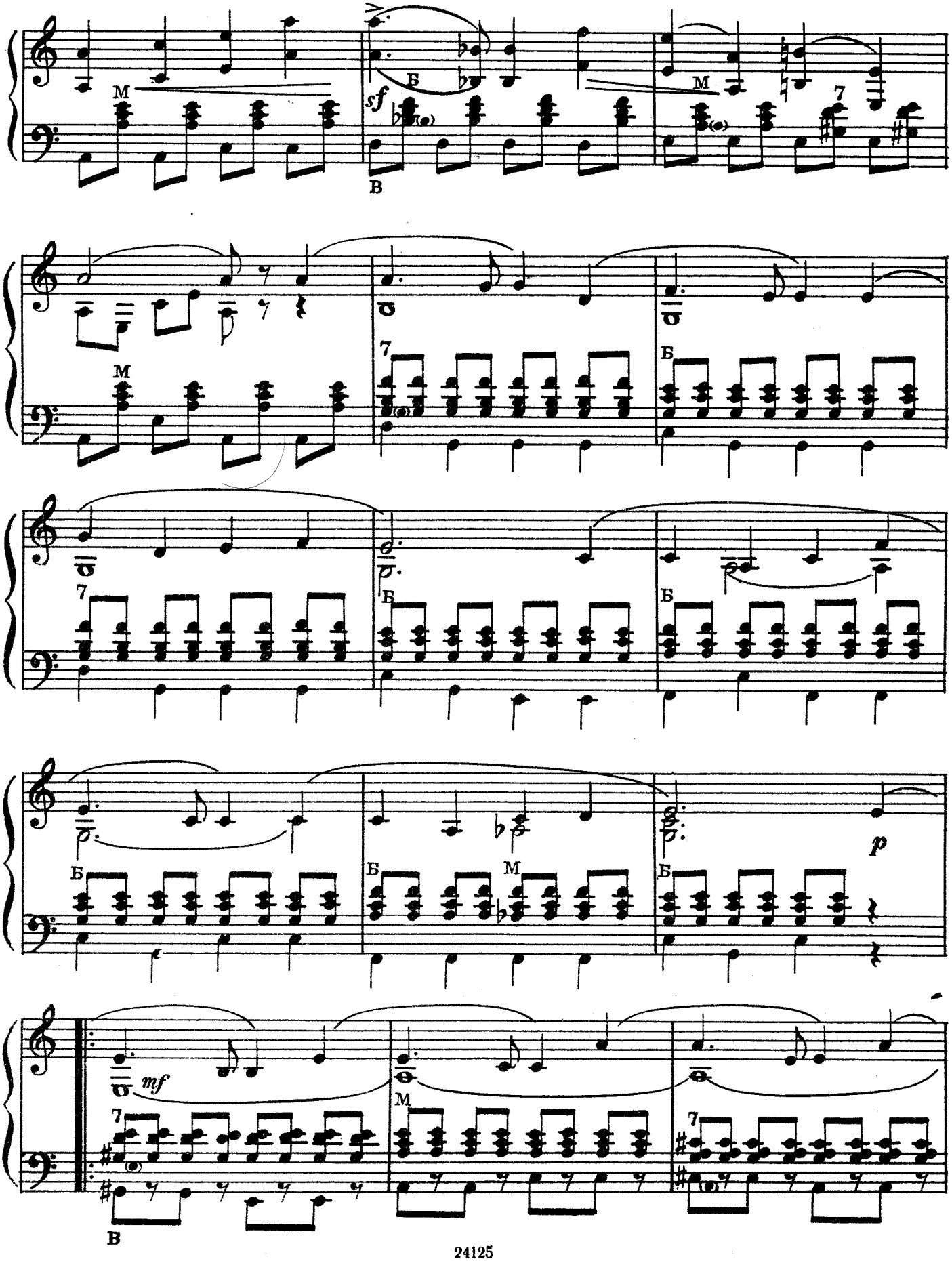

Баян II

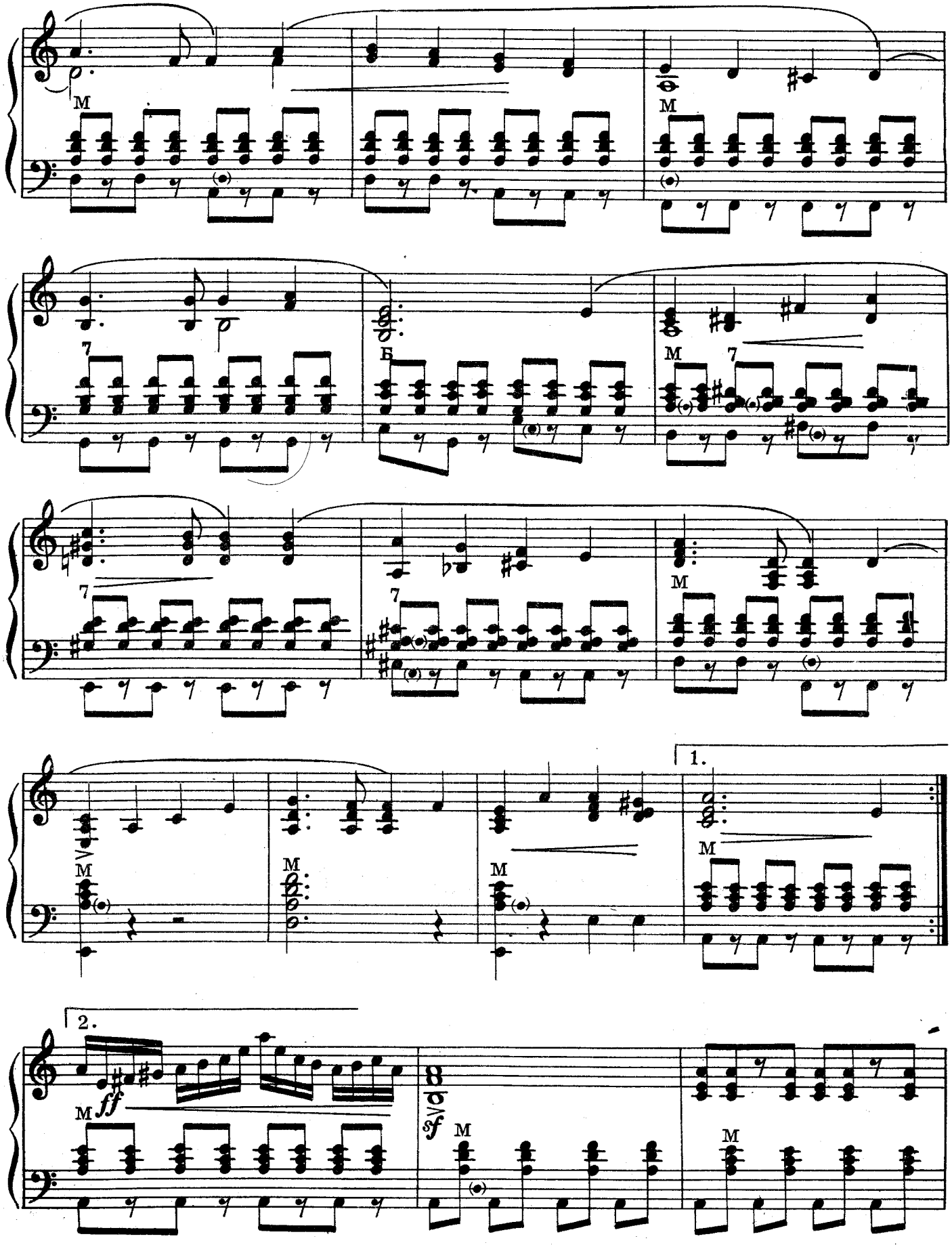

Баян II

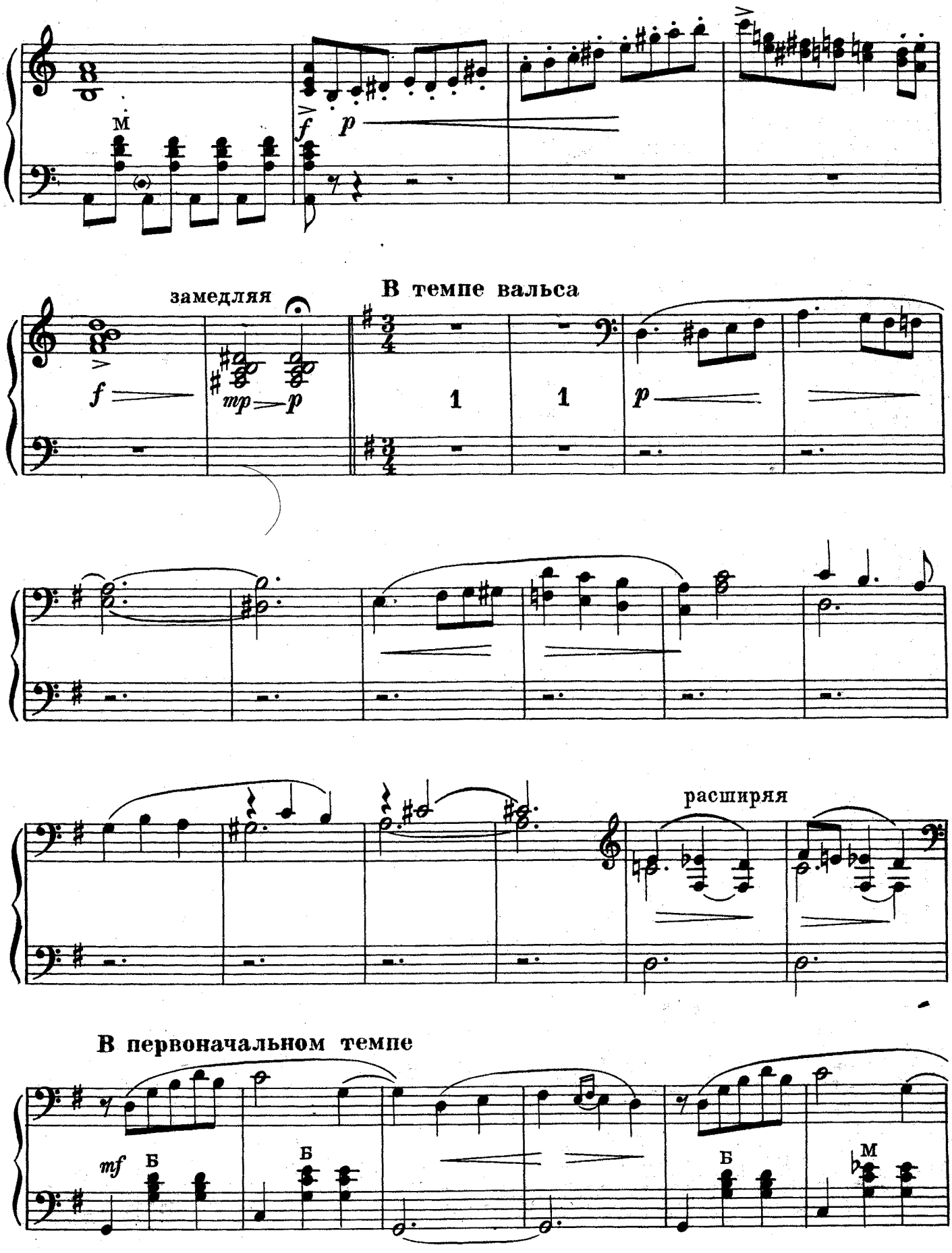
м
f
p
замедляя
В темпе вальса
f
mp
p
1
1
p
расширяя
В первоначальном темпе
mf
Б
Б
Б
М

Баян II

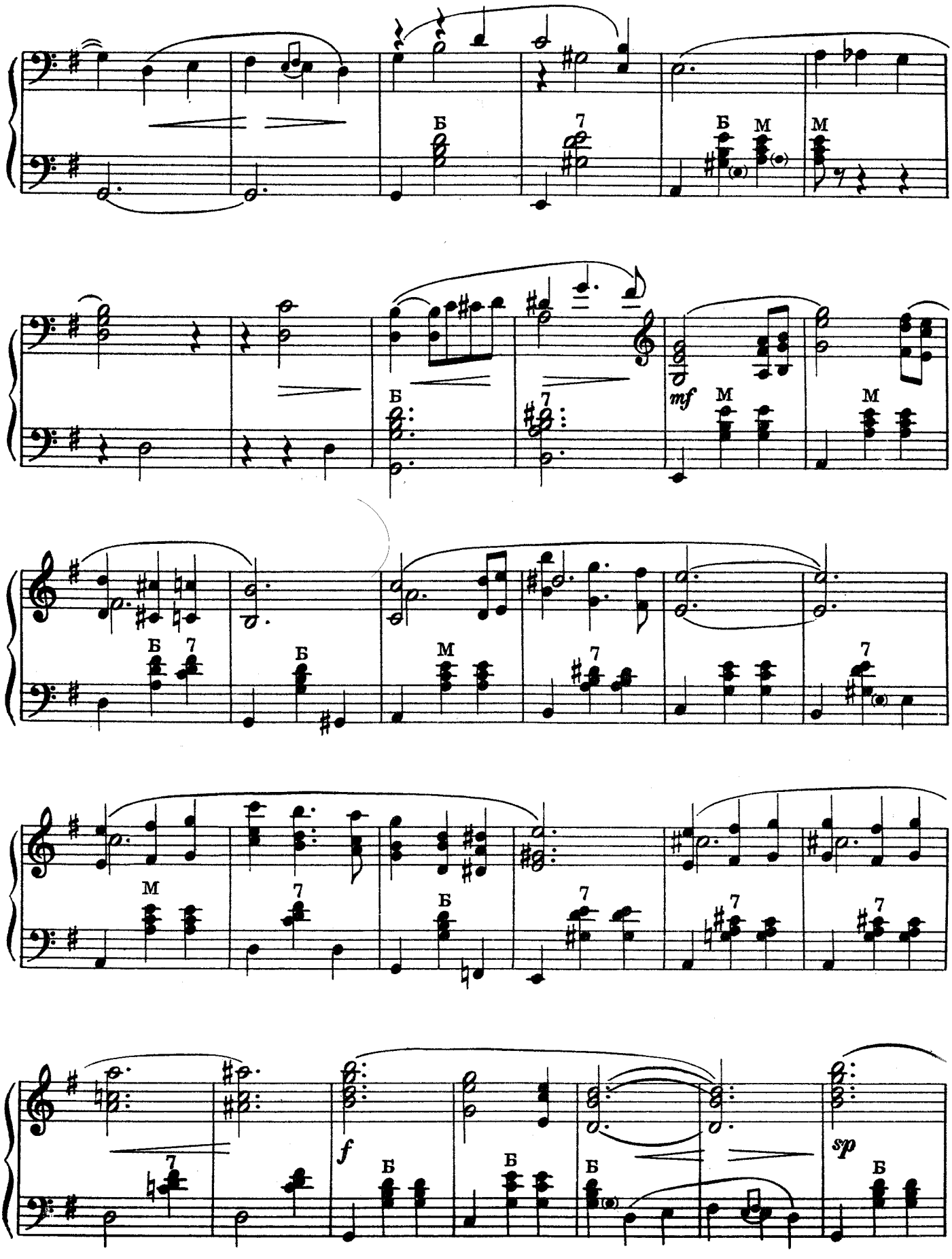

Баян II

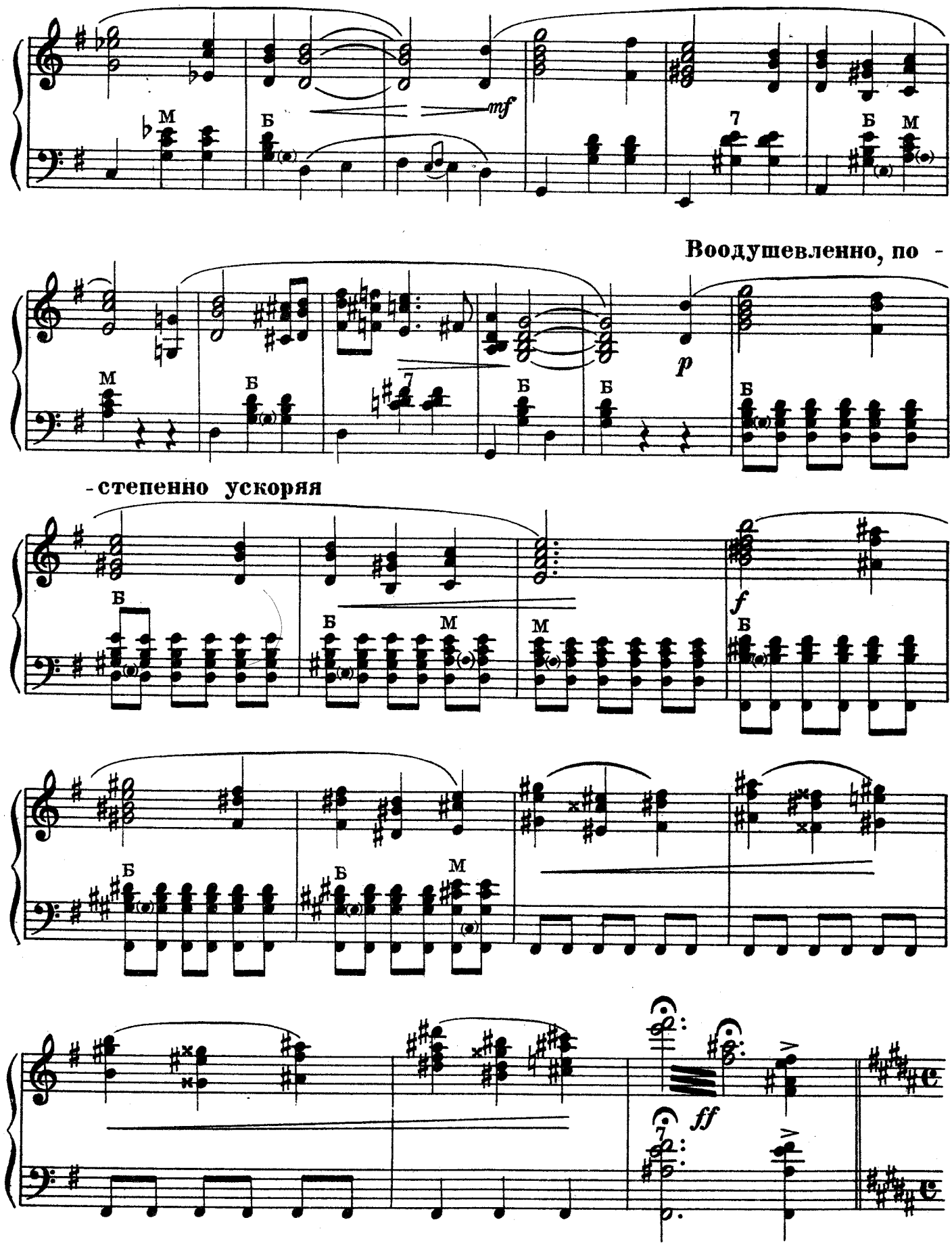

Баян II

В темпе марша. Возбужденно

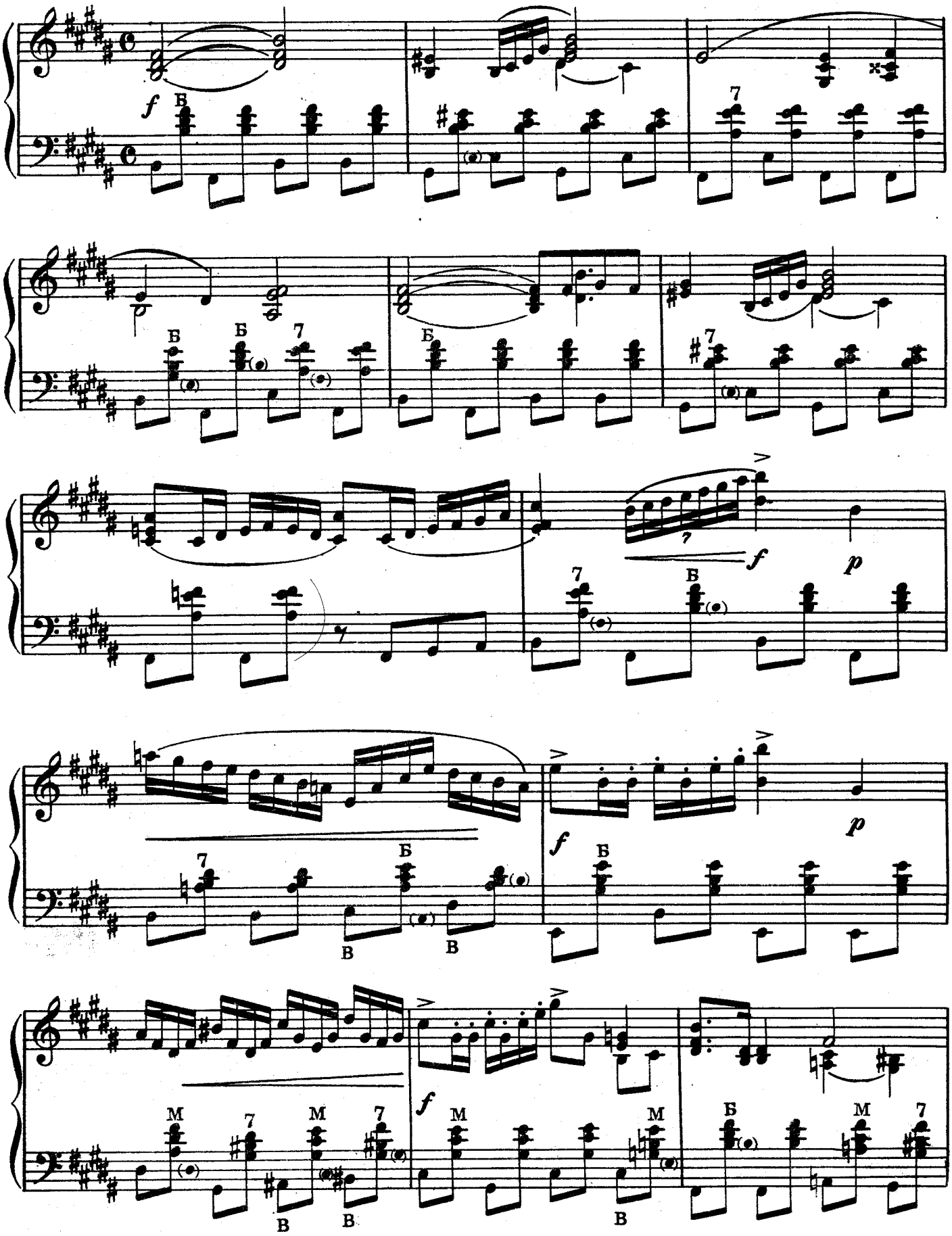

Баян II

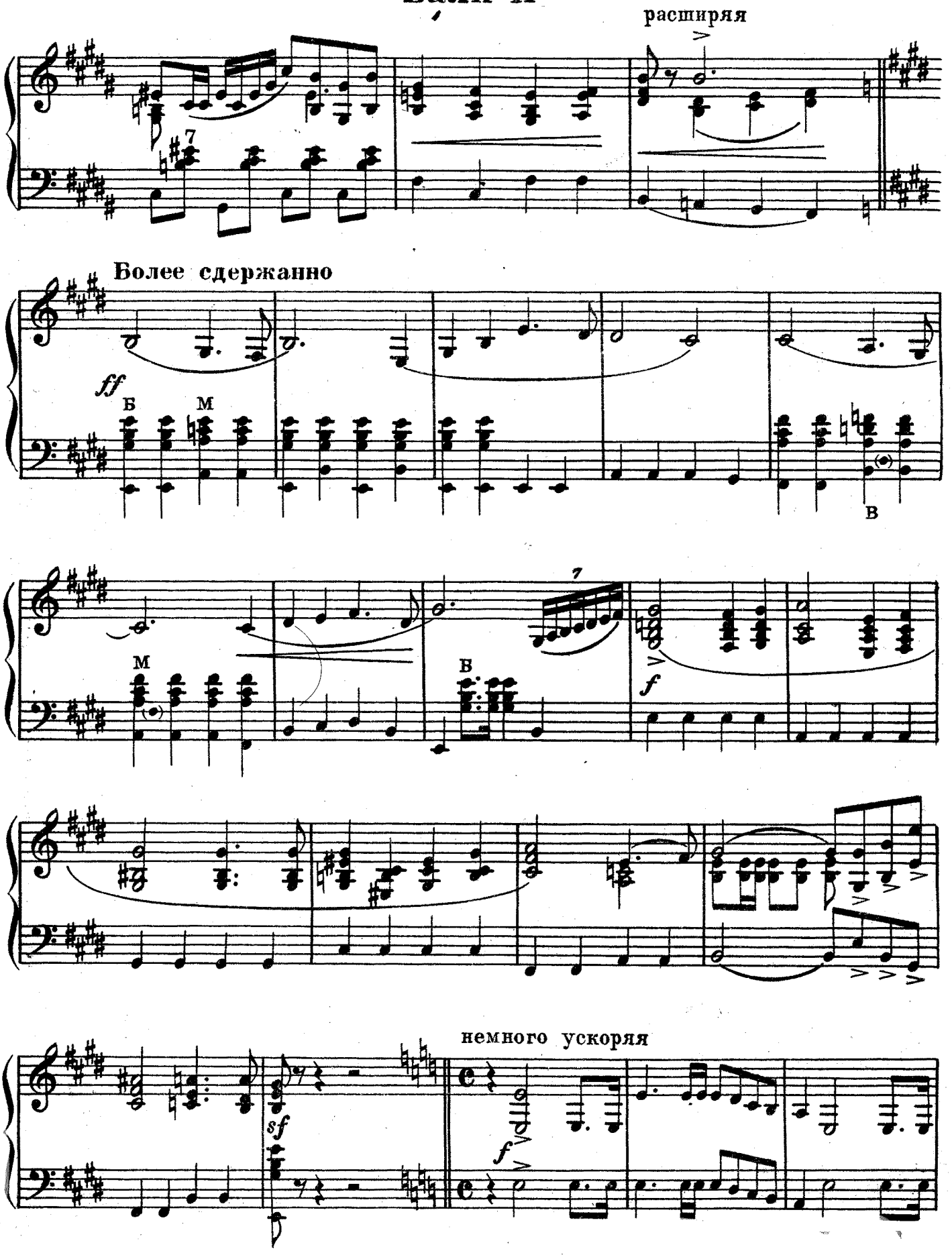

Баяң II

замедляя

Величественно

sf *ff*

Б

7

М

Баяк II

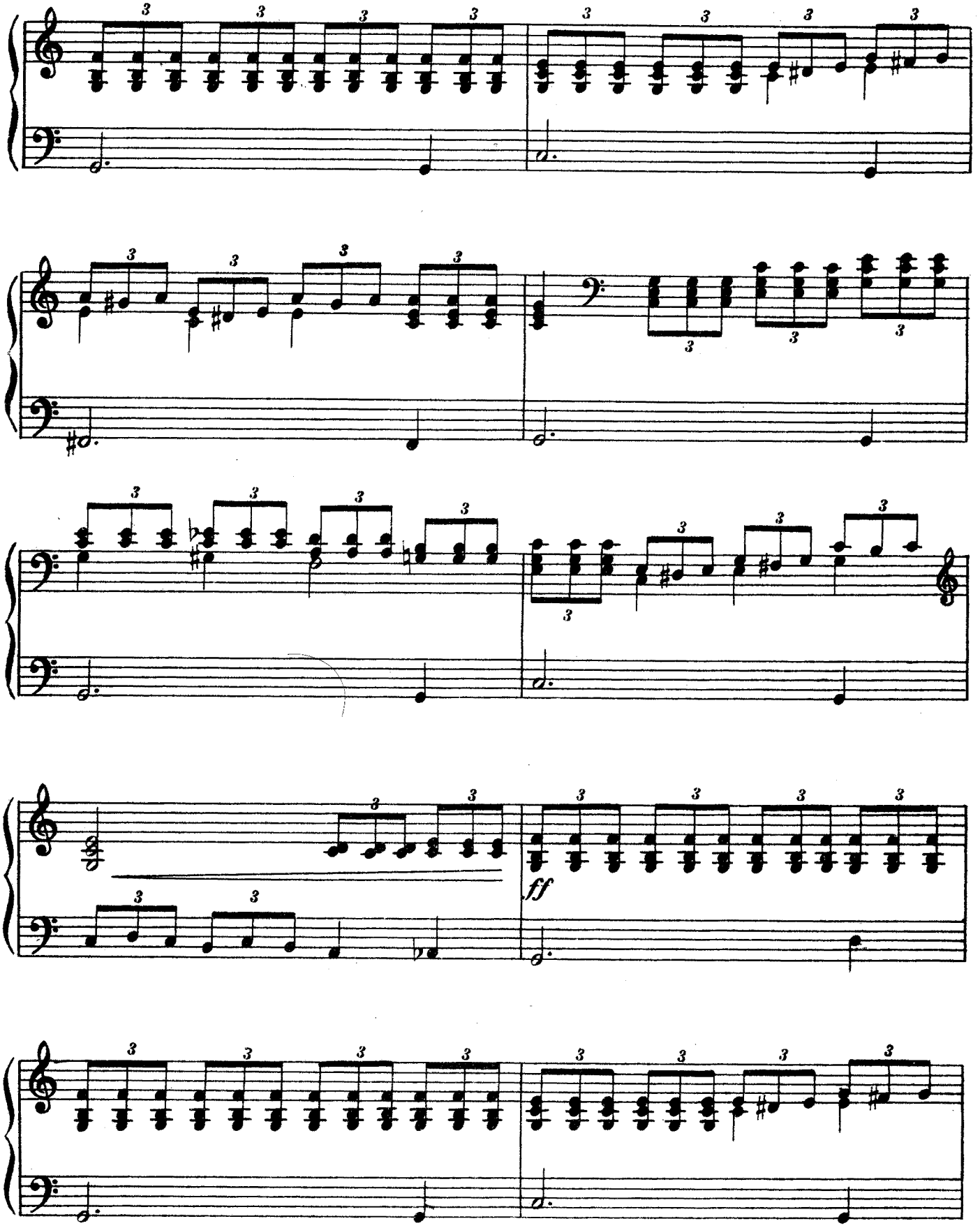

Баяи́ II

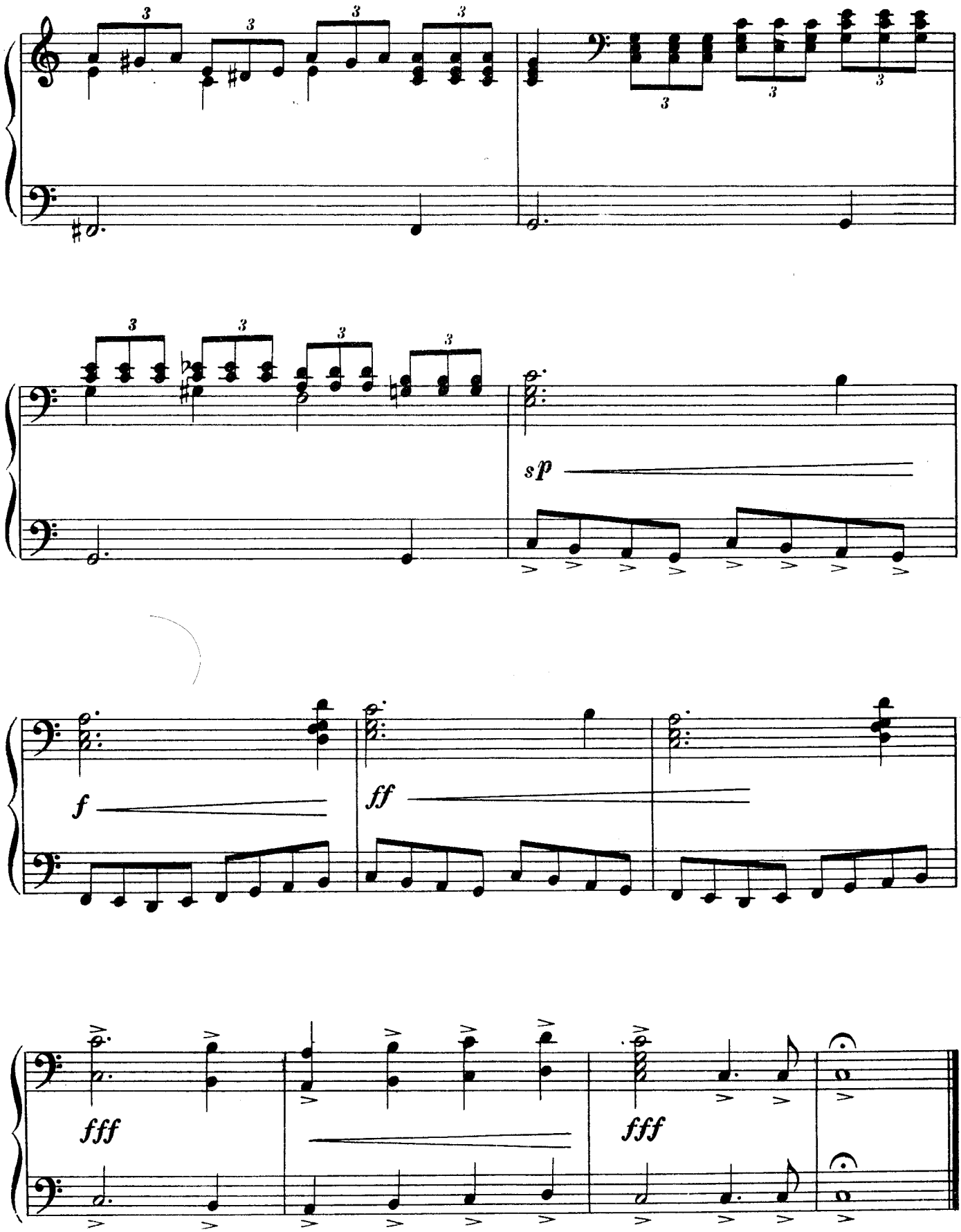

Редактор Н. Иванов
Техн. редактор Е. Непомнящая
Корректор И. Фельдман

Подписано к печати 23/XI 1954 г.
Ш 04853. Форм. бум. 60×92¹/₈=3,0
бум. л.—5,5 печ. л.—5,5 уч.-изд. л.
Тираж 8 000 экз. Зак. 40.

17-я типография нотной печати
Главполиграфпрома. Москва,
Щипок, 18.

5 р. 50 к.

-55 фуг

24125-ш

Уважаемый товарищ!

Ваше мнение о настоящем издании Государственное Музыкальное Издательство просит сообщить по адресу.

Москва, Неглинная, 14, МУЗГИЗ